বিবিধ-বিচারঃ

মহামহোপাধ্যায়

শ্রীযুক্ত-রাখালদাস-ন্যায়রত্ন-ভট্টাচার্য্য

বিরচিতঃ

শ্রীশ্রীশঙ্কর-তর্করত্নেন শ্রীদক্ষিণাচরণ-তর্কনিধিনা

শ্রীহরিহর-ভট্টাচার্য্যেণ চ

প্রকাশিতঃ

Printed by A. K. Mukerjee at the
"Mahalaksmi Press."
Benares City.

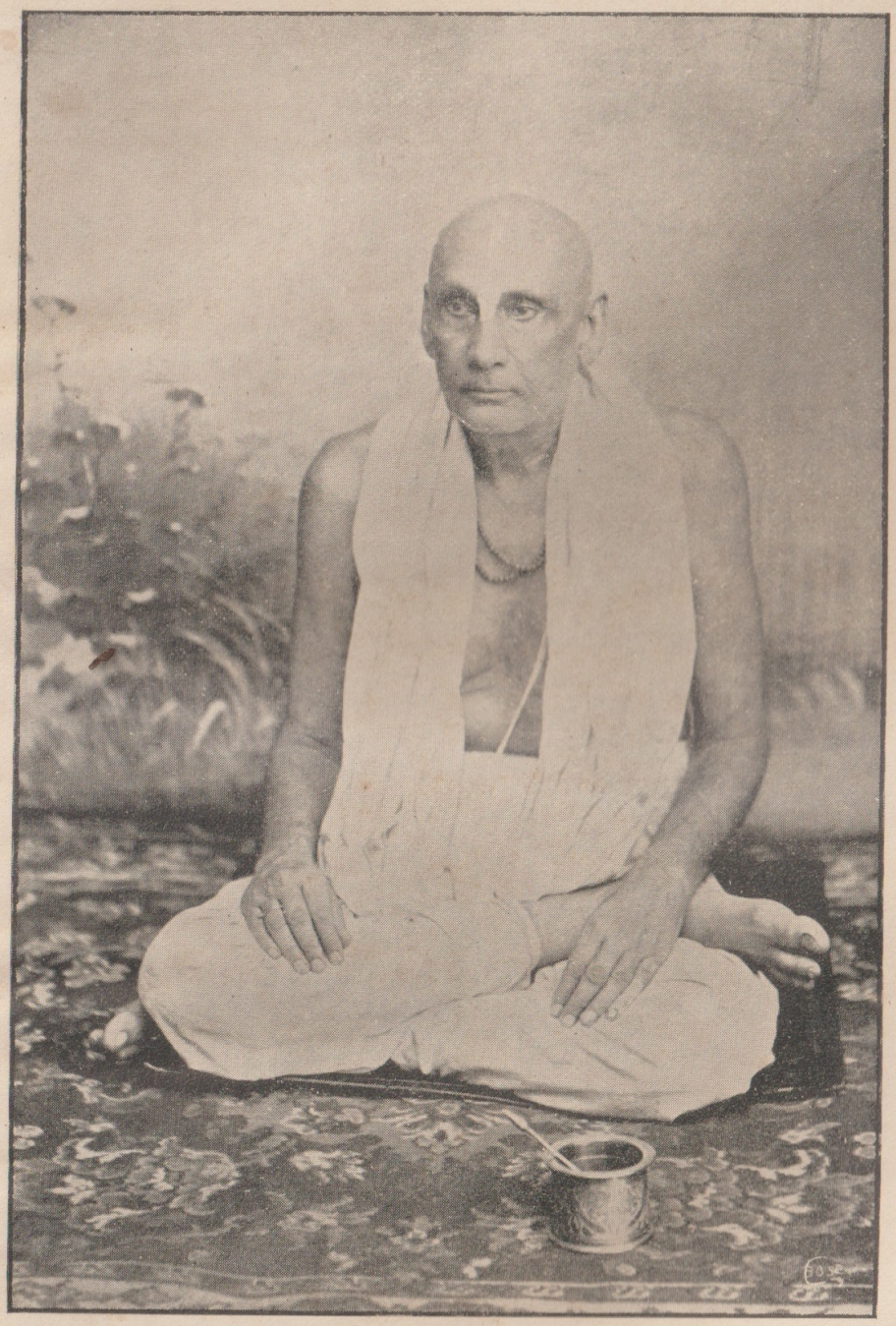

মহামহোপাধ্যায়

শ্রীযুক্ত রাখালদাস ন্যায়রত্ন।

বিবিধ-বিচারঃ

মহামহোপাধ্যায়
শ্রীযুক্ত-রাখালদাস-ন্যায়রত্ন-ভট্টাচার্য্য
বিরচিতঃ

শ্রীশ্রীশঙ্কর-তর্করত্নেন শ্রীদক্ষিণাচরণ-তর্কনিধিনা
শ্রীহরিহর-ভট্টাচার্য্যেণ চ
প্রকাশিতঃ

বারাণস্যাম্
মহালক্ষ্মী-যন্ত্রে মুদ্রিতঃ

Printed by A. K. Mukerjee at the
"Mahalaksmi Press."
Benares City.

Price Rupee One. মূল্যমেকরূপ্যকম্

সংশোধনী।

পৃষ্ঠে	পঙ্‌ক্তৌ	অশুদ্ধম্	শুদ্ধম্
১২	৭	তননূৎকট	তদনুৎকট
”	২১	সংসর্গভিন্নত্বং	সংসর্গতাভিন্নত্বং
১৮	২৩	প্রত্যক্ষবৈলক্ষণ্যোপপত্তয়ে	বৈলক্ষণ্যোপপত্তয়ে
২২	৭	ইদতি	ইতি
২৫	২১	কল্পনে	কল্পনেন
২৬	৯	দুর্ব্বারত্বাৎ	দুর্ব্বারত্বাৎ
”	১৭	ব্যক্তী	ব্যক্তীনা
২৭	১২	এবমভাবেষু	এবমভাবেষু
৩৮	১৪	স্বীকর্ত্তব্যম্।	স্বীকর্ত্তব্যম্;—
”	২৩	মন্বয়তদন্বিতা	মন্বয়স্তদন্বিতা
৪৭	১৪	দ্বিত্বাদেবের	দ্বিত্বাদেরেব
”	২০	মব্যপদ	মধ্যপদ
৪৯	৫	মায়াপদা	মায়াপদ
”	১৩	দাবনিধয়া	দানবিধয়া
৫১	৩	কারণত্বম্	কারণত্বং প্রত্যায্যতে
৫২	২৪	জীবানং	জীবানাং

प्रकाशकानां निवेदनम् ।

तार्किकचूड़ामणिपरमपूजनीयमहामहोपाध्यायश्रीयुत राखालदासन्यायरत्नमहाशयप्रणीतो "विविध-विचार" नामधेयः सन्दर्भ एष प्रकाश्यते ;—शास्त्ररसिकानां सहृदयानां प्रमोदाय शिक्षार्थिनां परमोपकाराय च ।

अत्र ये ये विचाराः सन्निविष्टाः संक्षेपतस्तेषामयं निर्घण्टः—

निर्विकल्पकज्ञानव्यवस्था उपनयस्य सन्निकर्षत्वखण्डनाशङ्का उपनयस्य सन्निकर्षत्वव्यवस्थापनम् उपनीते प्रत्यक्षविषयत्वखण्डनाशङ्का तत्र प्रत्यक्षविषयताव्यवस्था उपनीते प्रात्यक्षिकभ्रमविषयत्वखण्डनाशङ्का तत्र प्रात्यक्षिकभ्रमविषयत्वव्यवस्थापनम् ज्ञानद्वययौगपद्यत्वशङ्का तत्र तत्र तस्य खण्डनम् पदार्थानां क्षणभङ्गुरत्ववादिमतखण्डनम् चाक्षुषादिसाक्षात्कारायोग्येऽपि तत्तत्प्रत्यक्षविषयताव्यवस्था उपनयस्य सन्निकर्षत्वव्यवस्थान्तरम् वाक्यगतस्फोटरूपपदार्थान्तरवादिमतम् तन्मतखण्डनम् सांसर्गिकविषयतासाधनप्रकारः अभावेषु समवेतत्वशङ्कासमाधाने मूर्त्तत्वस्य जातित्वव्यवस्थापनम् चक्षुःसंयुक्तसमवायेनैव समवायप्रत्यक्षोपपत्तिसम्भवेन पुनर्विशेषणतायां तत्सन्निकर्षत्ववैयर्थ्याशङ्कायाः समाधानम् समवायस्य सिद्धावपि तत्र न ज्ञानीयसांसर्गिकविषयत्वं परन्तु प्रकारतायाः स्वरूपसम्बन्धरूपावच्छेदकत्वमित्याशङ्का-

याः समाधानम् दीधितिकारानङ्गीकृतमुनिसम्मतविशेषव्यवस्थापनम् सम्बन्धान्तरस्य प्रकारतावच्छेदकत्वेऽपि तादात्म्यस्य तत्स्वीकारानावश्यकत्वमित्याशङ्काया: समाधानम् व्यासज्यवृत्तिधर्म्मावच्छिन्नानामभेदसम्बन्धेन सत्ताव्यवस्थापनम् अद्वैतवादिमतखण्डनसंक्षेप: जगदीशसम्मतसंशयानामेव पारमार्थिकत्वम् गदाधरोक्तसंशयखण्डनम् भावमात्रकोटिकसंशयस्यापि व्यवस्थापनम् ॥

वाराणस्याम्
१८३० तमशकाब्दीयसौर-
मार्गशीर्षकृष्णैकादश्याम् ।

श्रीश्रीशङ्कर-देवशर्म्म-
श्रीदक्षिणाचरण-देवशर्म्म-
श्रीहरिहर-देवशर्म्मणाम् ।

বিবিধ-বিচারঃ।

স্থাণো বিদ্ধি ন বা ভবাব্ধিতরণৈস্ত্বন্নামসঙ্কীর্ত্তনৈ
স্ত্বদ্ধ্যানৈশ্চ মুদং সমেত্য সময়ং সংযাপয়ামো বয়ম্।
শ্রীখণ্ডাচলচারুচন্দনতরোর্মন্দানিলৈঃ সৌরভং
জিঘ্রন্ মোদভরং বিভর্ত্তি কিমিদং বিদ্যাদয়ং পাদপঃ॥

সৎকৃত্য গৌতমীং বিদ্যাং সাদরং চিরসেবিতাম্।
বিবিধস্য বিচারস্য প্রকাশঃ ক্রিয়তে ময়া॥
যজ্জ্ঞানং সুলভং নৈব চিরান্যগ্রন্থচর্চ্চয়া।
তদাশু লভতামস্য নিবন্ধস্য নিষেবনাৎ॥

নৈয়ায়িকমতে জ্ঞানং দ্বিবিধম্, সবিকল্পকনির্ব্বিকল্পক-ভেদাৎ। আদ্যং সপ্রকারকং দ্বিতীয়ং তু নিষ্প্রকারকম্। অথাত্র কো হি প্রকারতাত্বপ্রযোজকঃ কশ্চ তদভাবপ্রযোজকঃ, ন হি কথামাত্রেণ ব্যবস্থা ভবেৎ ইতি চেন্ন উপনয়জন্যতাবচ্ছেদকত্বং প্রকারতাত্বপ্রয়োজকম্, প্রকারতাত্বঞ্চ সম্বন্ধাবচ্ছিন্নত্বনিয়তম্, উপনয়স্তু তত্তদ্বিষয়কজ্ঞানরূপঃ, ঘটঘটত্বে ইতি নির্ব্বিকল্পক-

জ্ঞানে ঘটত্ববিষয়কত্বস্যেব ঘটবিষয়কত্বস্যাপি সত্ত্বেন তজ্জন্য-প্রত্যক্ষে কথং ন ঘটপ্রকারতাকত্বমিত্যুপায়োঽন্বেষণীয়ঃ। প্রকারতাভিন্নত্বে সতি সংসর্গতানিরূপিতত্বং বিশেষ্যতাত্বপ্রয়োজকম্, বিষয়তানিষ্ঠাবচ্ছেদকতাত্বন্তু প্রকারতাত্বব্যাপ্যম্, উপনয়জন্যতানবচ্ছেদকত্বমপি প্রকারতাত্বাভাবপ্রয়োজকম্। তৎপ্রকারকবুদ্ধিসামান্যে লাঘবাৎ তজ্জ্ঞানত্বেন হেতুতয়া ঘটত্বাদিপ্রকারকাদ্যপ্রত্যক্ষোপপত্তয়ে নির্ব্বিকল্পকস্বীকারআবশ্যকঃ। ন চ বালানাং প্রথমতঃ স্তনপানাদিপ্রবৃত্ত্যুপপত্তিরীত্যা জন্মান্তরীয়সংস্কারমূলকস্মৃতিং প্রকল্প্যাদ্যপ্রত্যক্ষোপপত্তিসম্ভবেন নির্ব্বিকল্পকমপ্রামাণিকমিতি বাচ্যম্, অনন্তসংস্কারমূলকানন্তস্মৃতিকল্পনাপেক্ষয়া নির্ব্বিকল্পানামনন্তানামপি যুক্তত্বাৎ, নবীনাবিষ্কৃতবস্তুগতবৈজাত্যানাং দেবদত্তত্বাদিজাতীনাঞ্চ জন্মান্তরাননুভূততয়া তত্তদ্রূপৈঃ প্রথমপ্রত্যক্ষানুরোধেন নির্ব্বিকল্পকস্বীকারাবশ্যকত্বাচ্চ। সংসর্গতাত্বং বাধাভাবপ্রযুক্তং ন তু পূর্ব্বং তজ্জ্ঞানাপেক্ষা ইতি সকলতার্কিকাণাং মতম্। এবঞ্চাদ্যবিশিষ্টপ্রত্যক্ষে সমবায়েনেব কালিকসম্বন্ধেন একার্থসমবায়সম্বন্ধেন চ নিয়মতঃ সত্তায়া ভানং ভবেৎ, সমবায়সম্বন্ধেনেব দর্শিতসম্বন্ধদ্বয়েনাপি জাতেঃস্বরূপতো ভানং সিদ্ধান্তলক্ষণে শব্দশক্তিপ্রকাশিকায়াঞ্চ জগদীশেন স্বহস্তিতম্। এবঞ্চ নিরবচ্ছিন্নপ্রকারতাকলৌকিকপ্রত্যক্ষেঽপি নিরবচ্ছিন্নতদ্বিষয়কজ্ঞানমুপজীব্যমবশ্যং স্বীকার্য্যম্; অন্যথা লৌকিকপ্রত্যক্ষমাত্র এব কালিকসম্বন্ধেন যাবজ্জাতিপ্রকারকত্বমনিবার্য্যং স্যাৎ। ন চ সমবায়াতিরিক্তসম্বন্ধেন স্বরূপতো জাতিপ্রকারকত্বমপ্রামাণিকমেবেতি বাচ্যম্, জাতিঃ সতী সমবায়ঃ

সন্নিতিপ্রতীতেঃ সর্ব্বসিদ্ধত্বাৎ, ঘটত্বত্বাদ্যগ্রহদশায়াং স্বরূপতো ঘটত্বপ্রকারেণ ঘটজ্ঞানোত্তরং ঘটত্বেনেমং জানামীত্যনুব্যবসায়ে স্বাবচ্ছিন্নপ্রকারতাকত্বসম্বন্ধেন জ্ঞানাংশে নিরূপিতত্বসম্বন্ধেনাবচ্ছিন্নত্বাংশে বা ঘটত্বনিষ্ঠনিরবচ্ছিন্নপ্রকারতায়াঃ সর্ব্বানুভবসিদ্ধত্বাৎ; এবং ঘটো দ্রব্যমিত্যাদ্যাকারকপ্রত্যক্ষাদৌ সামানাধিকরণ্যসম্বন্ধেন ঘটত্বাদৌ পারতন্ত্র্যেণ স্বরূপতো দ্রব্যত্বাদিপ্রকারকত্বস্য সর্ব্বসিদ্ধান্তিসম্মতত্বাৎ। অতএব তাদৃশানুব্যবসায়োত্তরং স্বরূপতো ঘটত্বেনেমং জানামীতি সর্ব্বৈরেবাভিলপ্যতে। ন চ মহাকালো ঘটত্ববান্ ক্রিয়া ঘটত্ববতীত্যাদিব্যবহারজন্যপ্রমিতিবৎ মহাকালো ঘটঃ ক্রিয়া ঘট ইত্যাদিব্যবহারাদপি বিনা লক্ষণাদিজ্ঞানং প্রমিত্যাপত্তিরিতি বাচ্যম্ ঘটপদস্য সমবায়সম্বন্ধেনৈব ঘটত্ববতিশক্ততয়া মহাকালো ঘট ইত্যাদিবাক্যাৎ প্রমাপত্তেরসম্ভবাৎ যতো ঘটপদোপস্থিতস্য সমবায়সম্বন্ধেন ঘটত্ববিশিষ্টস্যাভেদো মহাকালাদৌ বাধিতঃ। নচ সৎপদস্য সমবায়েন সত্তারূপজাতিবিশিষ্টে শক্ততয়া জাতিঃ সতীত্যাদি বাক্যং কথং প্রমাণম্, সম্বন্ধসামান্যেন সত্তাবিশিষ্টে সৎপদস্য শক্তত্বে ধ্বংসাত্মককালঃ সন্নিত্যপি স্যাৎ ইতি বাচ্যম্ জাতিঃ সতীত্যাদিব্যবহারস্য সর্ব্বসম্মততয়া একার্থসমবায়েনাপি সত্তাবিশিষ্টে সৎপদস্য শক্ত্যন্তরস্য নিরূঢ়লক্ষণায়া বা স্বীকর্ত্তব্যত্বাৎ।

অন্যে তু, নির্ব্বিকল্পকমপ্রামাণিকমেব সন্নিকর্ষাদিরূপপ্রত্যক্ষসামগ্রীসম্বলনে সতি তদব্যবহিতোত্তরক্ষণ এব তত্তৎপ্রকারকপ্রত্যক্ষং জায়তে নত্বন্তরা নির্ব্বিকল্পকাপেক্ষাপি, তত্তৎপ্রকারকপ্রত্যক্ষে তত্তজ্জ্ঞানস্য হেতুতায়া অপ্রামাণিকত্বাদিতি

প্রলপিতবন্তঃ। তন্ন সিদ্ধান্তিভিরনুমোদিতম্, যতঃ প্রত্যক্ষেষ্ব-বাধিতপদার্থানাং কদাচিদ্ভানং কদাচিচ্চ নেতিনিয়মোপপত্ত্য-র্থং তত্তৎপ্রকারকপ্রত্যক্ষে তত্তদ্বিষয়কজ্ঞানস্য হেতুত্বস্বীকার আবশ্যকঃ। নচৌপনায়িকপ্রত্যক্ষমপ্রামাণিকমিতি বাচ্যম্ দণ্ডবিগমদশায়াং সোঽয়ং দণ্ডীতিপ্রত্যভিজ্ঞায়াঃ সর্ব্বানুভব-সিদ্ধত্বাৎ। তত্র তু দণ্ডো ন প্রকারঃ কিন্তু বৈশিষ্ট্যমাত্রম্, দণ্ডে প্রত্যক্ষবিষয়ত্বং ন স্বীক্রিয়তে, পরন্তু দণ্ডাবচ্ছিন্নবিষয়ত্বসম্বন্ধে-নৈব পুরুষস্য জ্ঞানেঽন্বয়ঃ স্বীকার্য্যঃ। অবচ্ছেদকত্বঞ্চ স্বরূপ-সম্বন্ধাত্মকমেব ন তু বিষয়তাপ্রভেদঃ। নহি জ্ঞানাবিষয়ে বিষয়তাবচ্ছেদকত্বমপ্রামাণিকং জ্ঞানাবিষয়য়োরপি বিশেষ্যত্ব প্রকারত্বয়োরবচ্ছেদ্যাবচ্ছেদকভাবস্য সিদ্ধান্তিসম্মতত্বাৎ অয়-মিতি প্রত্যক্ষে ইদন্ত্বমাত্রাবচ্ছিন্নবিষয়কত্বং সম্বন্ধঃ সোঽয়ং দণ্ডীত্যাদিস্থলে দণ্ডেনাপ্যবচ্ছিন্নং বিষয়ত্বং সম্বন্ধ ইতি জ্ঞান-দ্বয়স্য বৈলক্ষণ্যনির্ব্বাহ ইত্যুক্তিস্তু রোদনমাত্রে পর্য্যবস্যতি, বিষয়বৈলক্ষণ্যং বিনা জ্ঞানস্য বৈলক্ষণ্যাসম্ভবাৎ; নহি কথামাত্রং বৈলক্ষণ্যং সাধয়েৎ। অনুমিতিগ্রন্থে গদাধরেণা-প্যেবমেব লিখিতম্॥

যদি চ বাচ্যধর্ম্মিতাবচ্ছেদককপ্রমেয়প্রকারকজ্ঞানপ্রমেয়-ধর্ম্মিতাবচ্ছেদককবাচ্যপ্রকারকজ্ঞানয়োঃ, যচ্চ সমূহালম্বনজ্ঞান মেকত্রদ্বয়মিতিরীত্যা জ্ঞানং তদ্দ্বয়োশ্চ বিষয়বৈলক্ষণ্যং বিনাপি তাদৃশজ্ঞানবৈলক্ষণ্যং কারণবৈলক্ষণ্যপ্রযুক্তবিষয়তা-প্রভেদনির্ব্বাহ্যম্; তদ্বৎ সোঽয়মিতিজ্ঞানস্য সোয়ং দণ্ডীতি জ্ঞানস্য চ পরস্পরং বৈলক্ষণ্যং বিষয়াবৈলক্ষণ্যেঽপি নাসম্ভবি। অথ দণ্ডাদ্যবচ্ছিন্নবিষয়তাকত্বসম্বন্ধেন জ্ঞানে পুরুষবত্তায়াঃ কঃ

প্রযোজক ইতি চেন্ন দণ্ডজ্ঞানস্যৈব তৎপ্রযোজকত্বাৎ বিষয়-বৈলক্ষণ্যং বিনাপি জ্ঞানবৈলক্ষণ্যং জগদীশস্যাপি সম্মতং রক্তদণ্ডবানিত্যাদিবিশিষ্টবৈশিষ্ট্যাবগাহিজ্ঞানে প্রকারঘটক সকলপদার্থপর্য্যাপ্তৈকপ্রকারত্বং রক্তত্বোপলক্ষিততাদৃশপ্রকারকজ্ঞানে চ সর্ব্বাংশেষু নৈকং প্রকারত্বং তাবতৈব রক্তদণ্ডবানিত্যাকারকজ্ঞানানাং বিষয়সাম্যেঽপি বৈলক্ষণ্যস্য তেনোপপাদিতত্বাৎ—ইত্যুচ্যতে তদা তত্তদ্ধর্ম্মাবচ্ছিন্নবিষয়তাকত্ব নির্ব্বাহায় তদ্বিশিষ্টবিষয়কপ্রত্যক্ষাৎ পূর্ব্বং তজ্জ্ঞানং কিং নিয়মতো নাপেক্ষিতম্। বস্তুতঃ সোঽয়ং দণ্ডীত্যাদিপ্রত্যক্ষে দণ্ডাপ্রকারকত্বে ঘট ইত্যাদ্যাকারকপ্রত্যক্ষেঽপি ঘটত্বাদ্যপ্রকারত্বস্য তুল্যযুক্ত্যা সম্ভবেন প্রকারতামাত্রস্যৈবোচ্ছেদাপত্তিঃ।

যদিচ লৌকিক সন্নিকর্ষবলাদেব ঘটাদৌ প্রত্যক্ষবিষয়ত্বমিবঘটত্বাদাবপ্যনিবার্য্যং তৎ ইতি চেৎ তত্র বিষয়ত্বসিদ্ধাবপি তদ্বিষয়তায়াং প্রকারতাত্বসিদ্ধ্যুপায়স্য চিন্তনীয়ত্বাৎ, শঙ্খঃ পীত ইতি ভ্রমে পীতত্বপ্রকারতাকত্বরক্ষায়াঃ কেনাপ্যুপায়েন কর্ত্তুমশকত্বাৎ। নচ পরমাণুকালীনঘটঃ সোঽয়ং দণ্ডীত্যাদিপ্রত্যক্ষে পরমাণুদণ্ডাদিপ্রকারকত্বে ঘটং পুরুষঞ্চ পশ্যামি ইতিবৎ পরমাণুং দণ্ডঞ্চ পশ্যামি ইত্যপি ব্যবহারাপত্তিরিতি বাচ্যম্, বহ্নিবিধেয়কানুমিতিস্থলে বহ্নিমনুমিনোমি ন তু বহ্নিত্বমিত্যাদিবৎ দৃশধাতুঘটিতপ্রয়োগস্থলেঽপি সমাধেশ্চিন্তনীয়ত্বাৎ। অয়ম্ভাবঃ অনুমিত্যর্থকধাতুঘটিতবাক্যস্থলে যথা বিধেয়িত্বং দ্বিতীয়ার্থস্তথা দৃশাদিধাতুঘটিতবাক্যস্থলে সাক্ষাৎকারত্বমেব তদর্থঃ সাক্ষাৎকারত্বঞ্চ সাক্ষাৎ করোমীত্যনুব্যবসায় সাক্ষিকবিষয়তাকত্ববিশেষঃ সচ সন্নিকর্ষেণ পিত্তাদিদোষেণ বা

প্রযুক্তঃ। বস্তুতঃ সোঽয়ং দণ্ডীতি রক্তদণ্ডীতি বেতি প্রত্যক্ষে দণ্ডো ন বর্ত্ততে স রক্তত্ববান্নবেত্যাদিজ্ঞানপ্রতিবন্ধকত্বস্য সর্ব্বানুভবসিদ্ধত্বেনাসন্নিকৃষ্টেঽপি দণ্ডাদৌ তাদৃশপ্রত্যক্ষবিষয়-ত্বমকামেনাপি স্বীকর্ত্তব্যম্। এতেন সোঽয়ং দণ্ডীত্যাদিস্থলে সন্নিকৃষ্টপুরুষস্য প্রত্যক্ষং দণ্ড্যংশে চ স্মরণমেকদৈব জ্ঞানদ্বয়-মুৎপদ্যতে। নচ জ্ঞানদ্বয়স্য যুগপদজননেন কথমেকদা তদ্দ্বয়-মুৎপদ্যতে ইতি বাচ্যম্ তদযৌগপদ্যস্যাপসিদ্ধান্তকবলিতত্বাৎ; অতএব কঠিনপূপচর্ব্বণদশায়াং স্পার্শনরাসনশ্রাবণঘ্রাণজানা-মেকদৈবোৎপাদঃ কেন ন স্বীক্রিয়তে; ক্ষণবিলম্বস্য শপথনির্ণে-তব্যত্বেন তাদৃশপ্রত্যক্ষেষু ক্ষণবিলম্বঃ কল্পনীয় ইতি তু রোদন-মাত্রম্, তেষামেকং পূর্ব্বং জায়তেঽপরঞ্চ পরক্ষণে এবংরীত্যৈব তত্র প্রত্যক্ষাণি জায়ন্তে ইতি পৌর্ব্বাপর্য্যে নিয়ামকাবধারণস্য গীর্ব্বাণগুরোরপ্যশক্যত্বাৎ।

অথ মনসোঽণুত্বেনৈকদা তত্তদিন্দ্রিয়েষু তৎসংযোগো নহি সম্ভবেদিতি ভবতাপি স্বীকার্য্যত্বেন দর্শিতযুগপদুৎপন্নত্বং ভবন্মতেঽপি ন সম্ভবেদিতি চেন্ন যতো মনসোঽণুত্বং কঃ স্বীকুর্য্যাৎ তৎসাধকযুক্তের্দুর্ভিক্ষত্বাৎ। তস্যাণুত্বেঽপি চাপর-প্রত্যক্ষকালে স্পার্শনং পরোক্ষপ্রত্যক্ষযৌগপদ্যঞ্চ কথং ন সম্ভবেৎ। এবঞ্চ ভ্রমোঽপি ন স্বীক্রিয়তে হ্রদো বহ্নিমানি-ত্যত্র হ্রদপ্রত্যক্ষং বহ্নিস্মরণমিতি যুগপদুৎপন্নং জ্ঞানদ্বয়মেব ইতি নিরস্তং শঙ্খে পীতত্বং হ্রদে বহ্নিঞ্চ সাক্ষাৎ করোমীত্যাদ্য-নুব্যবসায়মূলক ব্যবহারস্য সর্ব্বসিদ্ধত্বেন পীতত্বাদাবপি ভ্রম-সাক্ষাৎকারবিষয়তায়া আবশ্যকত্বাৎ। অথ যথা ন্যায়মতে বিষয়িতাদ্বয়স্যাবচ্ছেদ্যাবচ্ছেদকভাবঃ স্বীক্রিয়তে তথাস্মন্মতে

হ্রদে বহ্নিং সাক্ষাৎকরোমীত্যাদিস্থলে দ্বিতীয়ার্থঃ স্ববিষয়ক-স্মৃত্যবচ্ছিন্নত্বং তচ্চ সাক্ষাৎকারেঽন্বেতি সপ্তম্যর্থোবিষয়িত্বম্। নচ সংশয়মাত্রোচ্ছেদঃ, অয়ং গুরুত্ববান্নবা ইত্যাদি সংশয়ানা-মুপনয়মাত্রোপজীবকত্বাদিতি বাচ্যম্, সংশয়স্থলেঽপি কোটিদ্ব-য়স্মরণস্য ধর্ম্ম্যংশে প্রত্যক্ষস্য চ স্বীকারাৎ। নচ গুরুত্বং গুরু-ত্বাভাবশ্চ ইত্যাকারকসমূহালম্বনস্মরণং পর্ব্বত ইত্যাকারক প্রত্যক্ষং এতত্ত্রয়স্য সংশয়স্থলাভিষিক্তত্বে তত্র বাধাদিনিশ্চয়-প্রতিবধ্যত্বানুপপত্তিঃ সমানধর্ম্মিকজ্ঞানয়োরেব প্রতিবধ্য-প্রতিবন্ধকভাবস্য সর্ব্বানুভবসিদ্ধত্বাৎ, ন হি ঘটঘটাভাবৌ ভূতলঞ্চ ইত্যাকারক সমূহালম্বনজ্ঞানং ভূতলে ঘটাভাব-নিশ্চয়ো বিরুণদ্ধি ইতি বাচ্যম্, যতস্তত্র তত্র নৈয়ায়িকমতে যথা তত্তৎপ্রকারতানিরূপিততত্তদ্ধর্ম্মাবচ্ছিন্নবিশেষ্যতাশালি-জ্ঞানং বাধাদিনিশ্চয়প্রতিবধ্যম্, তথাস্মন্মতে তত্তৎস্মরণাব-চ্ছিন্নং তত্তদ্ধর্ম্মাবচ্ছিন্নবিষয়কপ্রত্যক্ষং, তত্র তদবচ্ছিন্নত্বপ্রযো-জকত্বন্তু দোষবিশেষাদিঘটিতপদার্থেষ্বেব স্বীকর্ত্তব্যম্, ন্যায়মতে-ঽপি দোষবিশেষাসত্ত্বে ভ্রমানুৎপাদাৎ। অতএব দীধিতি-কারোঽপি নিপুণতরনর্ত্তকীনাং নৃত্যসময়ে বিবিধাঙ্গবিংশত্য-ঙ্গুলীষু যুগপদেব বিজাতীয়ক্রিয়োৎপত্তিদর্শনেন তৎপ্রসবিনাং বিজাতীয়প্রযত্নানামেকদা নিতরামেবোৎপাদ ইত্যনুমায়াত্ম-বিশেষগুণানাং যুগপদুৎপত্তিকত্বং ব্যবস্থাপিতবান্। ইতি পরেষাং মতম্, তন্ন মনোজ্ঞমভিজ্ঞানাম্,--যতো বিবাদাস্পদৈক-মাত্র জন্য ব্যক্তিস্বীকারে গৌরবং পশ্যত, তদ্ব্যক্তিতদ্ব্যক্তিপ্রা-গভাবতদ্ব্যক্তিধ্বংসতৎপ্রাগ্‌ভাবধ্বংসা এবংবিধাসঙ্খ্যপদার্থাঃ, তত্তৎপদার্থানামনুমিতিতদনুমাপকপরামর্শকোটিশাব্দবোধশাব্দ

জনকসামগ্রীকোটিস্মৃতিস্মৃতিজনকসংস্কারকোটয়শ্চাকামেনাপি স্বীকর্ত্তব্যাঃ। এবঞ্চাপ্রামাণিকাসঙ্খ্যপদার্থস্বীকারে পুনর্যে যে সেৎস্যন্তি তেষাং সংখ্যা নির্ণেতুং বেদকর্ত্তাপি ন প্রভবতি। মথুরানাথেনাপি পক্ষতায়া অনুমিতিকারণত্বমনঙ্গীকুর্ব্বন্মতোপরি একানুমিত্যুত্তরানুমিত্যন্তররূপাতিরিক্তাসঙ্খ্যব্যক্তিস্বীকারাপত্তিদোষং প্রদর্শ্য পক্ষতায়া অনুমিতিকারণত্বং ব্যবস্থাপিতম্। ইতি বিভাব্য প্রত্যক্ষস্মরণয়োর্যুগপদুৎপত্তিব্যবস্থাং স্বকীয়ভ্রান্তিমূলকামেবাবধারয়ত। অতএব কয়োরপি জ্ঞানয়োর্যুগপদুৎপত্তিকত্বং নাস্তি তদাপত্তিবারণায় একজাতীয়বোধসামগ্র্যামপরজাতীয়বোধপ্রতিবন্ধকত্বসহস্রকল্পনং অর্থাৎ নৈয়ায়িকানাং যাবৎ প্রতিবধ্যপ্রতিবন্ধকভাবকল্পনং মনসোঽণুত্বকল্পনঞ্চ সাধীয় ইতি বয়ং জানীমঃ। এবঞ্চ প্রত্যভিজ্ঞাসংশয়ভ্রমাত্মকনিশ্চয়স্থলে নিরূপ্যনিরূপকভাবাপন্নবিষয়তাশালিপ্রত্যক্ষমেব ন তু তদানীং স্মরণমপি। তৎ প্রত্যক্ষোপপত্তয়ে কার্য্যকারণভাবসহস্রস্যাপি কল্পনঞ্চেৎ তদপি প্রামাণিকমেব। ন চোপনীতাংশং সংশয়কোটিঞ্চ পশ্যামি সাক্ষাৎকরোমি বেতি ন কথং প্রত্যয় ইতি বাচ্যম্, পর্ব্বতে বহ্নিত্বাদাবনুমিতিবিষয়ত্বেপি পর্ব্বতং বহ্নিত্বঞ্চানুমিনোমীতি ন ভবেৎ পরন্তু বহ্নিমনুমিনোমি ইত্যেব ভবেৎ, ইত্যাদেরিব বহিরিন্দ্রিয়জজ্ঞানস্থলেঽপ্যুপপাদনীয়ত্বাৎ। এবঞ্চ প্রকারত্ববিষয়ত্বাভ্যাং দর্শিতকার্য্যকারণভাবে সিদ্ধে সপ্রকারকাদ্যপ্রত্যক্ষোপপত্ত্যর্থং নির্ব্বিকল্পকমকামেনাপি স্বীকার্য্যম্। নচ বিবাদাস্পদনির্ব্বিকল্পককল্পনে প্রাগুক্তগৌরবমপরিহার্য্যং স্যাদিতিবাচ্যম্, যতোঽস্মাভির্যদ্যৎক্ষণেষু

নির্ব্বিকল্পকানি স্বীক্রিয়ন্তে ভবন্মতে তত্তৎক্ষণেষু সপ্রকারক-প্রত্যক্ষাণি জায়ন্তে ইতি তত্তৎক্ষণেষু নির্ব্বিকল্পক স্বীকারে সবিকল্পকাপেক্ষয়া কা হি গৌরব বার্ত্তাপি। তার্কিকভিন্ন-সকলদর্শনকারাসম্মততয়া নির্ব্বিকল্পকমাকাশকুসুমতুল্যমেবে-তিনাশঙ্ক্যং শঙ্করাচার্য্যেণাপি ব্রহ্মসাক্ষাৎকারে নির্ব্বিকল্পক রূপতায়া এব স্বীকৃতত্বাৎ, ন চ নির্ব্বিকল্পকস্বীকারে তস্যা-তীন্দ্রিয়ত্বনির্ব্বাহার্থং লৌকিকমানসে প্রতিবন্ধকবিশেষস্যাভাব-রূপকারণান্তরকল্পনাপত্তিরতো যাবজ্জ্ঞানেষু সবিকল্পকত্বকল্প-নমেবযুক্তং তাদৃশপ্রতিবন্ধকং সামান্যলক্ষণায়াং জগদীশেন দর্শিতং গ্রন্থগৌরবভয়েনাত্র ন লিখিতমিতি বাচ্যম্, যতো যৎ-ক্ষণেষু তার্কিকৈর্নির্ব্বিকল্পকানি কল্প্যন্তে তৎক্ষণেষু তৎস্থলাভি-ষিক্তানি সবিকল্পকানি চেৎ তানি সর্ব্বাণি পরমতে মানস-প্রত্যক্ষযোগ্যান্যেব ভবিতুমর্হন্তি, এবঞ্চ তদ্ব্যক্ত্যভাবকোটিষু যোগ্যপ্রতিযোগিকতয়া লৌকিকপ্রত্যক্ষাবশ্যকত্বং তত্তদভাব-লৌকিকানন্তপ্রত্যক্ষেষু চ যদিস্যাদুপলভ্যেত ইত্যাকারক-প্রত্যেকপ্রতিযোগিতাবচ্ছেদকাবচ্ছিন্নঘটিতানন্তপ্রসক্তীনামননু-গতরূপেণ হেতুত্বাপত্তিভয়েন নির্ব্বিকল্পীয়বিষয়ত্বাংশস্য প্রত্যক্ষ-বারণার্থং সামান্যত একপ্রতিবন্ধকত্বকল্পনমেব সাধীয়ঃ। রীতিস্তু সাংসর্গিকবিষয়তাসম্বন্ধেন মানসংপ্রতি প্রকারতা-শূন্যজ্ঞানবৃত্তিবিষয়তাত্বেন প্রতিবন্ধকত্বং সমানাকারকজ্ঞা-নীয়বিষয়তায়া ঐক্যেনাংশিকনির্ব্বিকল্পকত্বনির্ব্বাহকবিষয়ত্বাং-শেষু ন প্রত্যক্ষং বিষয়ানুপরক্তসবিষয়কানাং প্রত্যক্ষস্য সর্ব্বমত এবালীকতয়া বিষয়ানুপরক্তশুদ্ধনির্ব্বিকল্পকজ্ঞানব্য-ক্তিপ্রত্যক্ষমপি ন ভবিতুমর্হতি। তত্তদভাবলৌকিকাসঙ্খ্য-

প্রত্যক্ষসামগ্রীণাং সমানাকারকানুমিতিকোটিং প্রত্যগণিত-প্রতিবন্ধকত্বকল্পনপ্রসক্ত্যানির্ব্বিকল্পকং প্রকল্প্য তৎপ্রত্যক্ষ-বারণার্থং দর্শিতপ্রকারাবলম্বনমেব সাধীয়ঃ—ইত্যপি দ্রষ্টব্যম্।

এতেন নিখিলপদার্থানামেব ক্ষণভঙ্গুরত্বমিত্যুক্তবন্মতমপি নিরস্তম্—দর্শিতগৌরবদোষকবলিতত্বাৎ। অথ লাঘবগৌরবা-দিকমকিঞ্চিৎকরং তচ্চ তার্কিকাণাং ঝঙ্কারবিষয়মাত্রমিতি চেৎ পরমেশ্বরেঽমরগণে চ কথং বিবদসে কথং বা স্বর্গেষু নর-কাদিষু চ। নিরস্তশ্চ ত্রুট্যতিরিক্তেষু জন্যদ্রব্যান্তরত্ববাদঃ এতৎ পারিপাট্যং অদ্বৈতবাদখণ্ডনগ্রন্থে ময়া প্রদর্শিতম্।

অথোপনয়স্বীকারেঽপি অতীন্দ্রিয়াণাং কথং প্রাথমিক-উপনয়ঃ সম্ভবেৎ যদ্বলেন প্রত্যক্ষেষ্বতীন্দ্রিয়োপনীতপ্রকারকত্ব-নির্ব্বাহো ভবিতুমর্হতি ইতি চেন্ন যত উপনয়রূপং জ্ঞানং সাংসর্গিকবিষয়তাসাধারণরূপেণ বিষয়তাসম্বন্ধেন তত্তৎ-প্রকারকপ্রত্যক্ষে কারণং সংসর্গবিধয়া জ্ঞানন্তু বিশেষণজ্ঞান-নিরপেক্ষং তৎসম্বন্ধাবচ্ছিন্নবাধনিশ্চয়াভাবজন্যঞ্চ, এবঞ্চাতী-ন্দ্রিয়পদার্থঘটিতত্বেনাপি সংযোগসমবায়াদেরবচ্ছেদাবচ্ছেদেন বুদ্ধিস্থলে হ্রদত্বব্যাপকবহ্ন্যভাবপ্রতিযোগিকত্বেনেব কদাচিৎ সংসর্গত্বং প্রকল্প্য তাদৃশসাংসর্গিকবিষয়তাশালিজ্ঞানস্য নির্ব্বি-কল্পকস্যেব জননসম্ভবেন তাদৃশসম্বন্ধেনাপরকিঞ্চিদ্বিশিষ্ট-জ্ঞানোত্তরমতীন্দ্রিয়রূপোপনীতপ্রকারকপ্রত্যক্ষোপপত্তিসম্ভবা-ৎ। বিশেষ্যবিধয়া প্রকারবিধয়া বা পূর্ব্বমজ্ঞাতানাং ঐন্দ্রি-য়কবৃত্তিরহিতানাং প্রকারতানির্ব্বাহার্থং সাংসর্গিকবিষয়তা-শালিজ্ঞানসাধারণং তত্তৎপ্রকারকপ্রত্যক্ষং প্রতি কারণত্বং শব্দশক্তিপ্রকাশিকায়াং জগদীশেনাপি স্বহস্তিতম্। নচৈবং

রীত্যা তত্তৎপ্রকারকজ্ঞানোৎপত্তৌ নির্ব্বিকল্পকজ্ঞানং ন স্বীক্রিয়তে সর্ব্বত্রোক্তরীত্যৈব সামঞ্জস্যাদিতি বাচ্যম্, জাগরাদ্যক্ষণাদৌ নিরুক্তসম্বন্ধেন ধর্ম্মান্তরপ্রকারকজ্ঞানাসত্ত্বেন নির্ব্বিকল্পকস্বীকারাবশ্যকত্বাৎ। সত্তর্কসত্ত্বে চেতরবাধসহকারেণ সামান্যব্যাপ্ত্যা কস্য চাতীন্দ্রিয়স্যানুমানিকীসিদ্ধিরপি ভবেৎ যথা পরমেশ্বরাদীনাং সিদ্ধিরতএব ঈদৃশকার্য্যকারণভাবমহিম্না সাংসর্গিকবিষয়তাসিদ্ধিরপি।

অথ সাংসর্গিকবিষয়তাশালিজ্ঞানস্যাপ্যুপনয়সন্নিকর্ষত্বেঽতীন্দ্রিয়েষু চ সংযোগাদিসম্বন্ধঘটকীভূয় সাংসর্গিকবিষয়ত্বে তাদৃশোপনয়াধীনতত্তৎপ্রকারক প্রত্যক্ষস্বীকারে চ যোগিনামিব সংসারিণাং সর্ব্বেষামেব সর্ব্বজ্ঞত্বাপত্তিঃ সকলধর্ম্মনিষ্ঠসাংসর্গিকবিষয়তাশালিজ্ঞানরূপোপনয়স্য সহজত এব সর্ব্বেষাং জনন সম্ভবাৎ অতো জগদীশব্যবস্থা ন সমীচীনেতি চেন্ন যাবৎকালপর্য্যন্তং যস্য যস্য পুরুষস্য যদ্ যদতীন্দ্রিয়ধর্ম্মপ্রকারকোপনীতপ্রত্যক্ষং ন জায়তে তাবৎকালং তত্তদুপনীতপ্রকারকপ্রত্যক্ষস্য তত্তন্নিষ্ঠসাংসর্গিকবিষয়তাশালিজ্ঞানস্য বা প্রতিকূলদোষবিশেষাণামগত্যা স্বীকারাৎ যোগিনান্তু তপঃপ্রভাবেণ তত্তৎসকলদোষবিনাশাৎ সর্ব্বজ্ঞত্বম্। উপনয়সন্নিকর্ষমনঙ্গীকুর্ব্বতামপি লৌকিকসন্নিকর্ষজপ্রত্যক্ষে দোষবিশেষনিষ্ঠপ্রতিবন্ধকত্বকল্পনাবশ্যকত্বং অন্যথা হরীতকীরসাসংযুক্তরসনয়া সলিলমাধুর্য্যস্য রাসনাপত্তিঃ। এবং কদাচিৎ যেন পুংসা যানি সূক্ষ্মবস্তূনি দৃষ্টানি কদাচিচ্চ তানি তেনৈব ন দৃশ্যন্তে দৃশ্যন্তে চ চক্ষুষি সূক্ষ্মবীক্ষণযন্ত্রসংযোগাৎ। তত্র দোষবিশেষাস্বীকারে যন্ত্রাসংযোগেঽপি তত্তদ্বস্তুচাক্ষুষাপত্তিঃ। এবংবিধানি

বহূন্যেবানুসন্ধেয়ানি। গদাধরেণাপ্যনুমিতিগ্রন্থে লিখিতং অভাবলৌকিকপ্রত্যক্ষজনকপ্রতিযোগিগ্রহাদিরূপ সকলকারণ-সত্ত্বেঽপি কুতশ্চিৎ প্রতিবন্ধকাদেব ন তাদৃশসকলপ্রতি-যোগিতাবচ্ছেদকধর্ম্মাবচ্ছিন্নাভাবপ্রত্যক্ষম্। অতএব গুরু-মুখাৎ সকৃৎ শ্রবণেন শাস্ত্রজ্ঞানং কেষাঞ্চিৎ জায়তে কেষাঞ্চিৎ পুনঃ পুনঃ শ্রবণেনৈব, কেষাঞ্চিচ্চ শতশঃ শ্রবণেনাপি নেত্যুপপত্তিরপি শাস্ত্রজ্ঞানপ্রতিকূলদোষাভাব তদনূৎকটত্বৌৎ-কট্যকল্পনাৎ। ঔপনায়িক প্রত্যক্ষাস্বীকারে রক্তদণ্ডবান্নাস্তী-ত্যভাবলৌকিকপ্রত্যক্ষে রক্তদণ্ডস্যভানমপ্যনুপপন্নং স্যাৎ। তদস্বীকারে তন্নিশ্চয়ে দণ্ডোরক্তো ন বেতি সংশয়প্রতিবন্ধকত্বং ন স্যাৎ।

অথাতীন্দ্রিয়েষু সাংসর্গিকবিষয়ত্বস্বীকারে অতীন্দ্রিয়-প্রায়ালীকে কথং ন সাংসর্গিকবিষয়ত্বং ইতি নাশঙ্ক্যং ষড়্-দর্শনটীকাকৃদ্বাচস্পতিমিশ্রেণালীকেষু সাংসর্গিকবিষয়তায়াঃ স্বীকৃতত্বাৎ অতএব প্রমেয়ত্বাবচ্ছিন্নস্বরূপসম্বন্ধাবচ্ছিন্নপ্রতি—যোগিত্বালীকত্বেঽপি প্রমেয়ং নাস্তীতি ভ্রমোঽপি সুষ্ঠূপ-পদ্যতে। অপর তার্কিকাস্তু তন্ন স্বীকুর্ব্বন্তি জন্যমাত্রং প্রতি বিষয়তা সম্বন্ধেন ভগবৎপ্রত্যক্ষস্য হেতুত্বাৎ, প্রমেয়ং নাস্তীতি ভ্রম স্বীকারে তত্র সংসর্গাংশ এব ভ্রমত্বমুপগম্যোপপাদনীয়ং। বাচস্পতিমিশ্রমতে সংসর্গাংশে ভ্রমাসত্ত্বেন প্রমেয়ং নাস্তীতি ভ্রমসত্ত্বেনচ সংসর্গভিন্নত্বং ভগবজ্জ্ঞানজন্যতাবচ্ছেদকসম্বন্ধগর্ব্ভে নিবেশনীয়ং ফলমুখগৌরবস্যাদোষত্বাৎ। অন্যথা তন্মতে প্রমেয়ং নাস্তীতি ভ্রমানুপপত্তিঃ।

প্রত্যক্ষোপনয়য়োঃ সামান্যতঃ কার্য্যকারণভাবরীতিস্তু,

প্রকারতাসম্বন্ধেন তত্তৎপুরুষীয়প্রত্যক্ষসামান্যং প্রতি বিষয়তা-সম্বন্ধেন তত্তৎপুরুষীয়জ্ঞানং কারণম্। অতঃ প্রত্যভিজ্ঞাদৌ দণ্ডাদিপ্রকারকত্বমিব নাজ্ঞায়মানধর্ম্মপ্রকারকত্বং তত্র তত্র বিষয়তাসম্বন্ধেন তদানীং তত্তৎপুরুষীয়জ্ঞানাভাবসত্ত্বেন তত্তৎপ্রকারত্বপ্রয়োজকসামগ্র্যসত্ত্বাৎ, কার্য্যাভাবপ্রযোজকীভূতাভাবপ্রতিযোগিত্বস্যৈব কারণত্বাৎ। ঈদৃশমেব কারণত্বং শব্দশক্তিপ্রকাশিকায়াং জগদীশেন লিখিতং, নতু ব্যাপকত্বঘটিতং নিয়তপূর্ব্ববর্ত্তিত্বরূপং তৎ, গুরুশরীরত্বাৎ; অবচ্ছেদকভেদেন ব্যাপকতায়া অননুগতত্বেন চক্রত্বাবচ্ছিন্নকারণতামাদায় দণ্ডো ন ঘটকারণমিতি ব্যবহারাপত্তেশ্চ। উপনয়ে কারণতায়া যুক্ত্যন্তরমপি—পর্ব্বতে ধূমদর্শনোত্তরজায়মানানুমিতিজনকবহ্নিব্যাপ্যধূমবান্ পর্ব্বত ইতিপ্রত্যক্ষে ব্যাপ্তিভানার্থং তৎস্বীকারাবশ্যকত্বম্। নচ তাদৃশবিশিষ্টবৈশিষ্ট্যাবগাহিপরামর্শো ন কারণং পরন্তু তত্র তত্র বহ্নিব্যাপ্যো ধূম ইতি স্মরণং ধূমবান্ পর্ব্বত ইতি প্রত্যক্ষং তদ্দ্বয়মেব তৎকারণমিতিবাচ্যং, যতঃ স্মরণস্য সংস্কারজন্যত্বং সংস্কারস্য চানুভবজন্যত্বং, এবঞ্চ উপনয়ং বিনা সংস্কারবীজীভূতানুভবস্যৈব দুর্লভতয়া ব্যাপ্তিস্মরণং ন সম্ভবেৎ। অপিচ, গায়ন্তীং যান্ত পশ্যন্তঃ সন্তস্তুষ্যন্তি সন্ততম্। কদা তাং রুদতীং দৃষ্ট্বা ক্লিষ্টাঃ কিমু ন সন্তি তে। ইত্যাদিসুখদুঃখহেতুভূতানাং চাক্ষুষাণাং বৈষম্যোপপত্তয়ে চক্ষুরসন্নিকৃষ্টয়োর্গানরোদনাত্মকশব্দয়োশ্চাক্ষুষেষু ভানাবশ্যকত্বাৎ। তান্ বিষণ্ণান্ সুরান্ দৃষ্ট্বা চণ্ডিকা প্রাহ সত্বরা ইতি মার্কণ্ডেয়বাক্যমপি চাক্ষুষে বিষাদরূপদুঃখবিষয়কত্বং প্রতিপাদয়তি। অচেতনং সুতং দৃষ্ট্বা রুদতী মূর্চ্ছতি প্রসূঃ। পুনঃ

সচেতনং তঞ্চ স্বর্গোপমসুখং ভজেৎ। ইত্যাদৌ চৈতন্যতদভাবয়োর্বহিরিন্দ্রিয়াসন্নিকৃষ্টয়োশ্চাক্ষুষপ্রকারত্বং, শ্বাপদস্য বনস্থস্য রবং শ্রুত্বা বিভেতি যঃ। সচ পঞ্জরগস্যাস্য ন ভীতঃ স্যাদ্ রুতেঃ শ্রুতেঃ। ইত্যাদৌ তু শ্রবণেন্দ্রিয়াসন্নিকৃষ্টবনপঞ্জরব্যাঘ্রেষু শ্রাবণপ্রকারত্বং, এবং বিধানি বহূন্যনুসন্ধাতব্যানি। এবমতীন্দ্রিয়ানুমিতিমাত্রস্যৈবোচ্ছেদাপত্তিঃ স্যাৎ যদ্যপ্যুপনয়স্য কারণতা ন স্যাৎ। সকলজ্ঞানানাং প্রত্যক্ষমূলকত্বেন সাক্ষাৎপরম্পরয়ানুমিত্যুপজীব্যজ্ঞানজননাসম্ভবাৎ। এবমেব গঙ্গেশোপাধ্যায়েনাপি লিখিতং, যথা—প্রত্যক্ষোপজীবকত্বাৎ প্রত্যক্ষানন্তরমুপমানাৎ প্রাগনুমানং নিরূপ্যতে ইতি।

অপিচ উপনয়াস্বীকারে বাক্যশ্রবণানাং যাবতামেব শাব্দাকারণত্বং স্যাৎ। তথাহি ঘটমানয় ইতিবাক্যশ্রবণং পরমতে শব্দপ্রাক্ষণে চরমবর্ণমাত্র বিষয়কমেব পর্য্যবসিতং, পূর্ব্বপূর্ব্ববর্ণানাং চিরবিনাশেন তদানীং কর্ণাসন্নিকৃষ্টতয়া শ্রাবণে ভানাসম্ভবাৎ, নহি চরমবর্ণমাত্রবিষয়কং জ্ঞানং শাব্দকারণং বিষয়ান্তরসঞ্চারিমনস্কতয়া পূর্ব্ববর্ণাশ্রবণে চরমবর্ণমাত্রবিষয়কশ্রবণাৎ শাব্দাপত্তেঃ। নচ প্রথমবর্ণশ্রবণোত্তরতাপন্নদ্বিতীয়বর্ণশ্রবণং তদুত্তরভাবাপন্নং তৃতীয়বর্ণশ্রবণমিত্যাদিক্রমেণ চরমবর্ণশ্রবণস্য শাব্দহেতুত্বং বক্তব্যমিতি বাচ্যং, তথারীত্যাশ্রবণস্থলে শাব্দস্য কথঞ্চিদুপপাদনসম্ভবেঽপি সপদি জাতাদ্বিশিষ্টবৈশিষ্ট্যাবগাহিবাক্যস্মরণাৎ শাব্দানুপপত্তেঃ। অথ শ্রবণস্থলে উক্তরূপেণ শাব্দহেতুত্বং স্মরণাদিস্থলে তু নিরূপ্যনিরূপকভাবাপন্নবিষয়তাকত্বেনেতিদ্বিবিধমেবতদাস্তামিতি চেন্ন, অনন্তবাক্যজ্ঞানেষু দর্শিতরীত্যা বিবিধকারণতা-

কল্পনাপেক্ষয়ৈকৈককারণতাকল্পনৌচিত্যেন তদুপপত্তয়ে তাদৃশশ্রাবণেষ্বপি বিশিষ্টবৈশিষ্ট্যাবগাহিত্বং স্বীক্রিয়তে তন্নির্ব্বাহার্থঞ্চোপনয়স্বীকারাবশ্যকত্বাৎ। নচ তাবতা শব্দপ্রকারকশ্রাবণং প্রত্যেবোপনয়ঃ কারণমস্তু কিং নিখিলপ্রকারকপ্রত্যক্ষং প্রত্যুপনয়েষ্বনন্তকারণতাকল্পনেনেতি বাচ্যং, সামান্যতঃপ্রকারতাসম্বন্ধেন তত্তৎপুরুষীয় প্রত্যক্ষং প্রতি বিষয়তাসম্বন্ধেন তত্তৎপুরুষীয়জ্ঞানস্য হেতুতায়াঃ প্রাগ্ব্যবস্থাপিতত্বেনোপনয়স্যকারণতায়াং মহালাঘবাৎ। অথ শব্দানাং নিত্যত্বমিতিচরমশব্দশ্রবণপ্রাক্ক্ষণে পূর্ব্বপূর্ব্বপ্রযুক্তবর্ণেষ্বপি শ্রবণেন্দ্রিয় সন্নিকর্ষো বর্ত্তত এব ইতি কথমুপনয়স্বীকার ইতি চেন্ন তার্কিকমতে বৈদান্তিকমতে চ যাবদ্বর্ণানামেবানিত্যত্বাৎ, মীমাংসকমতেচ বৈদিকশব্দানামেব নিত্যত্বেন লৌকিকনিখিলবর্ণানাং অপভ্রংশশব্দানাং ধ্বনীনাঞ্চানিত্যত্বাৎ ন কশ্চিদ্বেদকর্ত্তাস্তি বেদস্মর্ত্তাচতুর্ম্মুখ ইতি স্মরণাৎ; এবঞ্চ লৌকিকবর্ণাদীনাং ম্লেচ্ছাদিসঙ্কেতিতশব্দানাঞ্চ শাব্দবোধোপযোগিতাধ্রৌব্যেঽপি তেষাং নিত্যত্বমপসিদ্ধান্তকবলিতমেব। অন্যথা মীমাংসকমতে দেবদত্তোঽস্তীত্যাদিলৌকিকবাক্যানাং প্রমিতিজনকম্লেচ্ছাদিবাক্যানাং তাদৃশাপভ্রংশানাঞ্চ বেদত্বাপত্তিঃ। নিত্যনির্দ্দোষবাক্যানাং তন্মতে বেদত্বাৎ। এবং শব্দানাং জন্যত্বমেব শাব্দিকানামনুমতং তৈঃ শব্দায়তে ইতি প্রযুক্তেঃ। শব্দং করোতীতি তদর্থঃ। তৎসাধকং তেষাং সূত্রমপি যথা—শব্দাদেস্তৎকরোত্যাদৌ। শব্দানাং নিত্যত্বে তেষু কৃতিসাধ্যতাবাধেন তদর্থপরতৎপ্রয়োগস্যাপ্রামাণ্যাপত্তিঃ, তৎপদসাধকসূত্রস্যোন্মত্তপ্রলপিতত্বাপত্তিশ্চ।

শাব্দিকাস্তু, স্ফোটাখ্যমেকং পদার্থান্তরং শাব্দোপযোগি-নিখিলবাক্যঘটকচরমবর্ণেষ্বেব স্বীক্রিয়তে দাহকারণতাবচ্ছেদ-কতয়া সিদ্ধবহ্নিগতশক্তিবৎ শাব্দকারণতাবচ্ছেদকতয়া তৎ-সিদ্ধং, অতএব স্ফুটং বাক্যমস্ফুটং বাক্যমিতি সর্ব্বৈরেব ব্যব-হ্রিয়তে, সুপদ্মব্যাকরণকৃৎপদ্মনাভেনাপি তথা ব্যবহৃতং—প্রণম্য পরমং দেবং দেবীং বাচামৃষীন্ গুরুম্। পদ্মনাভঃ স্ফুটং পূর্ণং ভাষায়ামাহ লক্ষণমিতি, অতো ন তৎপদার্থেঽপসিদ্ধান্ত-কবলিতত্বশঙ্কাপি। কার্য্যকারণভাবরীতিস্তু-সমবায়সম্বন্ধেন শাব্দ-সামান্যংপ্রতি স্ফোটবজ্জ্ঞানানাং তেনৈব সম্বন্ধেন কারণত্বং, কারণতাবচ্ছেদকতাঘটকসম্বন্ধস্তু স্বাশ্রয়বিষয়কত্বরূপঃ; এবঞ্চ কদম্বগোলকন্যায়েন জাতানাং শব্দানাং শ্রাবণভেদেন ভিন্ন-ত্বাৎ একেন পুংসা যদ্বাক্যঘটকসকলশব্দাঃ শ্রুতা অপরেণ তু তদ্বাক্য চরমবর্ণমাত্রং, তাদৃশস্থলে একস্য শাব্দবোধো জায়তে নাপরস্যেত্যুপপত্তিরুপনয়াস্বীকারেঽপি সম্ভবতি, তাদৃশযাবদ্-বর্ণাশ্রুতবৎশ্রাবণবিষয়বর্ণেষু স্ফোটাকল্পনাৎ; যতঃ কল্পনা তু ফলানুরোধিনী। আনুপূর্ব্বীবিশেষরূপাকাঙ্ক্ষাপ্রকারেণ বাক্য-জ্ঞানং শাব্দকারণমিতি নৈয়ায়িকমতমনাদেয়মাকাঙ্ক্ষাবৈল-ক্ষণ্যেনানন্তকার্য্যকারণভাবাপত্তেঃ। অথ ঘটমানয়েত্যা-কাঙ্ক্ষাজ্ঞানাৎ কথং ন পটদর্শনাদিবোধ ইতি চেন্ন তাৎপর্য্য-জ্ঞানানাং তাদৃশাকাঙ্ক্ষাজ্ঞানসহকারিত্বনিয়মেন তদাপত্ত্যযোগা-দিত্যাহুস্তন্ন দূরদর্শিনাং মনোজ্ঞম্, যতঃ সাকাঙ্ক্ষবাক্যধর্ম্মিক-তত্তদর্থপরতারূপতাৎপর্য্যানুমিতৌশাব্দকারণত্বং তৈরপি স্বীক্রি-য়তে, এবঞ্চ তাদৃশতাৎপর্য্যানুমিতিত এব শাব্দনির্ব্বাহসম্ভবাৎ বাক্যশ্রবণে পৃথক্‌কারণত্বমপ্রামাণিকং, চিরবিনষ্টে তস্মিন্-

কারণত্বমসম্ভবদুক্তিকঞ্চ, বাক্যজ্ঞানে শাব্দকারণত্বপ্রবাদস্তু তাৎপর্য্যানুমিতিবিশেষ্যবিধয়া ধর্ম্মিজ্ঞানমাদায়ৈবোপপাদনীয়ঃ, পদধর্ম্মিকশক্তিজ্ঞানত্বেনৈককারণত্বেঽপি পদজ্ঞানস্য শক্তি-জ্ঞানস্য চ কারণত্বপ্রবাদবৎ। অথ যোগ্যতাজ্ঞানমাত্রসত্ত্বে তত্তৎপুরুষেষু শাব্দাভাবপ্রয়োজকে চিন্তনীয়ে স্ফুটবর্ণপ্রত্যয়া-ভাবস্যৈকস্যৈব প্রযোজকত্বং কল্পনীযং লাঘবাৎ, নত্বনন্ততাৎ-পর্য্যানুমিত্যভাবানামাকাঙ্ক্ষাজ্ঞানাভাবানাং বা মহাগৌরবাৎ। এবঞ্চ কার্য্যাভাবপ্রযোজকীভূতাভাবপ্রতিযোগিত্বে সিদ্ধে দর্শিত-স্ফোটরূপধর্ম্মেণ বর্ণজ্ঞানানাং শাব্দকারণতাখণ্ডনস্য গীর্ব্বাণ-গুরোরপ্যশক্যত্বাৎ, যতঃ কার্য্যাভাবপ্রয়োজকীভূতাভাবপ্রতি-যোগিত্বমেব কারণত্বং। এবং বিশেষধর্ম্মপ্রকারেণ শাব্দং প্রতি বিবিধসাকাঙ্ক্ষপদধর্ম্মিকতাৎপর্য্যজ্ঞানেষ্বনন্তকারণতাকল্প-নাপেক্ষয়া বর্ণত্বব্যাপ্যজাত্যবচ্ছিন্নস্ফোটবন্নিষ্ঠবিশেষ্যতানিরূ-পিততদর্থপরতাপ্রকারতাশালিজ্ঞানত্বেনৈকমেব হেতুত্বং কল্প-নীয়ং লাঘবাৎ, বিশেষ্যতায়াং নিরুক্তজাত্যবচ্ছিন্নত্বানিবেশে প্রমেয়ত্বেন শব্দধর্ম্মিকতত্তদর্থপরতাজ্ঞানাৎ তত্র স্ফোটবন্নিষ্ঠ-ত্বানিবেশে নিরাকাঙ্ক্ষবাক্যধর্ম্মিকতত্তদর্থপরত্বজ্ঞানাদ্বা শাব্দ-বোধাপত্তিরিতি তদ্দ্বয়ং নিবেশিতং, অতঃ স্ফোটসিদ্ধৌ কো বিবাদঃ, ইতি চেন্ন—বাক্যঘটকযদ্যচ্চরমব্যক্তিজ্ঞানাৎ শাব্দো জায়তে তত্র তত্রৈব ফলানুরোধিত্বাৎ স্ফোটঃ স্বীক্রিয়তে ইত্যুক্তেঃ শপথমাত্রে পর্য্যবসানাৎ, যতস্তাদৃশস্ফোটপ্রয়োজকং দুর্ভিক্ষং, নহি প্রযোজকং বিনাভিমতপদার্থঃ সিধ্যেৎ; প্রয়ো-জকালাভেঽপি স্বেচ্ছামাত্রেণ পদার্থান্তরকল্পনে একৈকবিধ-কার্য্যেষু নানাবিধকারণত্বকল্পনায়াঃ সর্ব্বসিদ্ধান্তিসম্মতায়া

উচ্ছেদাপত্তেশ্চ, তেষাং পরস্পরসমাধানদশায়ামেব শাব্দৌপয়িকস্ফোটস্বীকারেনৈব চরিতার্থতাসম্ভবাৎ; এবং বিতর্ক্য নৈয়ায়িকৈর্মীমাংসকোক্তা বহ্ন্যাদিগতশক্তিঃ খণ্ডিতা। স্বেচ্ছামাত্রেণ পদার্থান্তরকল্পনে প্রত্যক্ষসামান্যাভাবস্য সময়বিশেষে নির্ব্বাহার্থং সকলেন্দ্রিয়াণাং বিবিধসন্নিকর্ষেষু একঃ কোঽপি পদার্থঃ সিধ্যেৎ, সিধ্যেচ্চানুমিতিসামান্যাভাবনির্ব্বাহার্থং নিখিলেষু নানাবিধপরামর্শেষু পক্ষতাসু বা কিমপি পদার্থান্তরম্। এবমুপমাসামান্যাভাবনির্ব্বাহার্থং নিখিলসাদৃশ্যজ্ঞানাদৌ তথা সিধ্যেৎ। অথ বাক্যপ্রত্যক্ষাদৌ স্বাতন্ত্র্যেণ শাব্দবোধাজনকত্বে বাক্যপ্রত্যক্ষার্থং কথমুপনয়স্বীকার ইতি চেন্ন তাৎপর্য্যানুমিতিজনকপরামর্শাত্মকপ্রত্যক্ষে ধর্ম্মিবিধয়া বাক্যভানার্থমুপনয়সন্নিকর্ষাবশ্যকত্বাৎ। নচ স্ফুটতরং বাক্যমস্ফুটং বাক্যমিত্যাদিব্যবহারস্য কা গতিরিতি বাচ্যং, যতোঽয়ং বালঃ স্ফুটতরচৈতন্য ইত্যাদিবৎ কল্পিতং কমপি পদার্থমাদায় তদ্ব্যবহার উপপাদনীয়ঃ, তমোব্যবহারবচ্চ।

কিঞ্চ, ঘটো নাস্তি নীলঘটবান্নাস্তীত্যাকারকাভাবলৌকিকপ্রত্যক্ষাণাং পরস্পরবৈলক্ষণ্যোপপত্ত্যর্থং তত্তৎপ্রত্যক্ষেষূপনীতঘটঘটত্বাদের্ভানাবশ্যকত্বং ন চাভাবব্যক্তীনাং পরস্পরভেদাদেব তদ্বৈলক্ষণ্যোপপত্তিঃ, বহ্নিত্বেনৈকবহ্ন্যভাবগাহিপ্রত্যক্ষস্য তেনৈবরূপেণ বহ্ন্যন্তরাবগাহি প্রত্যক্ষস্য চ দ্বয়োর্বৈলক্ষণ্যবৎ ইতি বাচ্যং, বিশিষ্টসত্তাভাবো নাস্তি সত্তাভাবো নাস্তীত্যাদ্যাকারকাভাবলৌকিকপ্রত্যক্ষাণাং উক্তাভাবাভাবস্যাভেদেঽপি প্রত্যক্ষবৈলক্ষণ্যোপপত্তয়ে তত্র প্রতিযোগিতাবচ্ছেদকাবচ্ছিন্নপ্রকারকত্বস্যাবশ্যকত্বাৎ। লাঘবাৎ সমনিয়-

তাভাবৈক্যেন তত্তৎপরিমাণং নাস্তি তত্তদেকত্বং নাস্তীত্যাদ্যা-কারকপ্রত্যক্ষবৈলক্ষণ্যমুক্তরীত্যৈবোপপাদনীয়ম্। অপিচ অভাবলৌকিকপ্রত্যক্ষমাত্রং প্রতি যদিস্যাদুপলভ্যেতেত্যেবং যত্র প্রসজ্যত ইত্যাপত্তেঃ কারণত্বং সর্ব্বসম্মতমেব, এবঞ্চাপাদ্যস্য ধর্ম্মিণামভাবপ্রত্যক্ষেষ্বভানে জাত্যাদিকং-সত্তাভাববদিতিপ্রত্যক্ষোত্তরং তৎ সত্তান্যজাতিমন্নবেতি সংশয়া-নুপপত্তিঃ, সমনিয়তাভাবৈক্যেন তত্তদভাবব্যক্তের্জ্ঞানস্যাবৈ-লক্ষণ্যাৎ। এবমভাবপ্রত্যক্ষেষু প্রতিযোগিতাবচ্ছেদকাবচ্ছি-ন্নাভানে দর্শিতপ্রসক্তেঃ, প্রতিযোগিতাবচ্ছেদকপ্রকারকজ্ঞানস্য বা তত্তৎপ্রত্যক্ষং প্রতিকারণত্বং ব্যাহন্যেত; যতস্তত্তদেকত্বাভাব-ব্যক্তিপ্রত্যক্ষাৎ পূর্ব্বং কদাচিৎ তত্তদেকত্বজ্ঞানং কদাচিচ্চ তত্তৎ পরিমাণব্যক্তিজ্ঞানমতোব্যভিচারঃ সমনিযতাভাবৈক্যাৎ। অস্মন্মতেচ তত্তৎপ্রকারকাভাবপ্রত্যক্ষং প্রতি তত্তৎপ্রতি-যোগিতাবচ্ছেদকপ্রকারকজ্ঞানস্য কারণত্বমতো ন ব্যভিচার-প্রসক্তিঃ। নচ দর্শিতাভাবৈক্যেঽপি তত্তদভাবত্বব্যক্তীনাং স্বনিরূপিতপ্রতিযোগিতাভেদেন ভিন্নত্বমেবঞ্চ তদ্বৈলক্ষণ্যেন প্রত্যক্ষবৈলক্ষণ্যমুক্তকার্য্যকারণভাবে ব্যভিচারাভাবশ্চ ইতি বাচ্যং, সমনিয়তাভাবৈক্যস্যেব তদ্গতাভাবস্যাপ্যৈক্য স্বীকারাৎ যুক্তেরবিশেষাৎ, অতএব ভাবাভাবসাধারণমভাবত্বমিতি দীধি-তিকারোক্তৌ সাধারণপদমপি সুষ্ঠু সঙ্গতং, সাধারণ্যং হি স্বপ্রতিযোগ্যনুযোগিবৃত্তিত্বসম্বন্ধেন ভেদবিশিষ্টত্বং। এবং-বিধাভাবত্ববৈলক্ষণ্যস্বীকারেঽপি পরেষাং ন নিস্তারঃ, ন্যায়মতা-পেক্ষয়া তন্মতে কার্য্যকারণভাবাধিক্যপ্রসঙ্গেন মহাগৌরবাৎ, তথাহি-----প্রতিযোগিতাবচ্ছেদকসম্বন্ধধর্ম্মাদিভেদেনানন্তাভাব-

ত্বানি পর্য্যবস্যন্তে, এবঞ্চ পরমতে প্রত্যেকাভাবত্বব্যক্তি-প্রকারকলৌকিকপ্রত্যক্ষং প্রতি প্রতিযোগিতাবচ্ছেদকপ্রকারকজ্ঞানং কারণমিত্যেব বক্তব্যং। অস্মন্মতে চ তত্তদ্ধর্ম্মাবচ্ছিন্নপ্রতিযোগিতানিষ্ঠসাংসর্গিকবিষয়তানিরূপিতেন সামান্যতোঽভাবনিষ্ঠলৌকিকবিষয়ত্বেন প্রত্যক্ষং প্রতি প্রতিযোগিতাবচ্ছেদকতত্তদ্ধর্ম্মপ্রকারকজ্ঞানত্বেন কারণত্বং কল্পনীয়ম্, এতৎকারণপারিপাট্যং সামান্যলক্ষণায়াং জগদীশেন প্রদর্শিতং। এতদ্‌বিচারপর্য্যালোচনয়া লাঘবগৌরবে সুধীভিরনুসন্ধাতব্যে। এতেন প্রমেয়ংনাস্তি বাচ্যংনাস্তীত্যাদিপ্রত্যক্ষভ্রমোঽপি উপপাদিতঃ॥

অথ সাংসর্গিকবিষয়তাসাধনপ্রকারঃ।

নির্ব্বিকল্পকভিন্নযাবৎসবিষয়কাণাং প্রকারত্ববিশেষ্যত্বেইব সাংসর্গিকবিষয়ত্বমপি। যত্তু—সাংসর্গিকবিষয়ত্বং ন স্বীক্রিয়তে প্রয়োজনাভাবাৎ, এবং সংসর্গস্যেব সংসর্গসংসর্গস্য তৎসংসর্গাদেশ্চ স্বীকারাপত্ত্যানবস্থাপ্রসঙ্গাৎ। তত্তুচ্ছং, যতোঽনবস্থাদোষো নাস্তি, তথাহি—সংযোগসম্বন্ধস্য সমবায়সম্বন্ধো নিয়ামকস্তদন্যযাবৎসম্বন্ধানাং স্বাত্মকস্বরূপেষ্বেব নিয়ামকত্বং স্বীক্রিয়তে এবং সতি কথমনবস্থা ভবেৎ, বিশিষ্টবুদ্ধিষু সংসর্গত্বমবশ্যমেব স্বীকর্ত্তব্যম্। নচ বিশিষ্টবুদ্ধৌ প্রকারাণাং সংসর্গইব সংসর্গস্য সংসর্গস্তস্যাপি সংসর্গো ভাসমানঃ স্যাদেবংক্রমেণানবস্থাপ্রসঙ্গ ইতি বাচ্যং, অনবস্থাভয়েন সংসর্গস্য সংসর্গভানানাবশ্যকত্বেনচ বিশিষ্টবুদ্ধৌ সংসর্গসংসর্গভানানঙ্গীকারাৎ, প্রকারস্য সংসর্গভানাস্বীকারে পর্ব্বতে বহ্নিমনুমায় কদাচিৎ বহ্নিমানেতুং তত্র গচ্ছতি কদাচিচ্চ নেতিনিয়মঃ

কথমুপপদ্যতে পর্ব্বতাদেঃ সংযোগসম্বন্ধাবচ্ছিন্নবহ্ন্যাধারতয়া কালিকদৈশিকসম্বন্ধাবচ্ছিন্নবহ্ন্যাধারতয়া চানুমিতৌ সম্বন্ধ-বিশেষানবগাহনে তাদৃশানুমিতের্বৈলক্ষণ্যাভাবাৎ। অস্মাকন্তু সংযোগসংসর্গাবগাহিতাদৃশানুমিতৌ জাতায়াং বহ্ন্যানয়নে প্রবর্ত্তন্তে, কালিকাদিসম্বন্ধেনানুমিতৌ তু ন তথেতি সুষ্ঠূপ-পত্তিঃ। এবং চৈত্রে ধনানুমিতৌ সত্যাং স্বামিত্বসংযোগ-সংসর্গকত্ববৈলক্ষণ্যেন যাচকানাং প্রার্থনায়াং প্রবৃত্তেস্ততো নিবৃত্তেশ্চোপপত্তিরপি। অপি চ রাজপুরুষো রাজ্ঞঃ পুরুষো বৃক্ষাশ্রিতো বৃক্ষমাশ্রিত ইত্যাদিসমাসবিগ্রহয়োস্তুল্যার্থকয়োঃ সর্ব্বজনানুভূতস্বত্বকর্ম্মত্বাদিতাৎপর্য্যকয়োর্লাঘবাৎ সংসর্গবি-ধয়া স্বত্বাদিবোধকত্বমেব স্বীকর্ত্তব্যম্, ব্যুৎপত্তিবৈচিত্র্যেণ চ নামার্থদ্বয়স্য ভেদান্বয়শ্চ। তাবতা ভেদসমাসত্বেন তৎপুরুষস্য বিভাগোঽপি সুষ্ঠুসঙ্গতঃ। তত্র তত্র তাদৃশান্বয়বোধঃ শব্দ-শক্তিপ্রকাশিকায়াং জগদীশেন সুব্যক্তমুক্তঃ। দ্বিতীয়াদি-বিভক্তীনাং কর্ম্মত্বাদিসম্বন্ধেন ধাত্বর্থনামার্থয়োর্ভেদান্বয়ে আকাঙ্ক্ষানির্ব্বাহকত্বমিতি মথুরানাথেন তাৎপর্য্যগ্রন্থে উক্ত-মতো নাপসিদ্ধান্তভীতিরপি। ন চ পদান্তররহিতাৎ কেবলাৎ রাজ্ঞঃ পদাৎ ওদনমিতিপদাচ্চ স্বত্বকর্ম্মত্বাদিবিশেষ্যকরাজাদি-বোধঃ কথং স্যাৎ যদি স্বত্বাদৌ ষষ্ঠ্যাদিবিভক্তীনাং শক্তির্ন স্যাৎ, এবঞ্চেষ্টমেব বিভক্তীনামনন্তশক্তিকল্পনানিবন্ধনগৌরবমিতি বাচ্যম্, প্রতিযোগ্যনুযোগিবোধকৈকতরপদরহিতনঞ্ঘটিত-বাক্যস্যেব পদান্তররহিতশুদ্ধরাজ্ঞ ইত্যাদিপদেভ্যঃ শাব্দা-নুৎপত্তেরিষ্টত্বাৎ ; অতএব তিঙ্সুবন্তচয়োবাক্যং ক্রিয়া বা কারকান্বিতেতিকোষোপপত্তিরপি। কোষভাবার্থস্তু কারক-

বিভক্ত্যন্তপদানাং ক্রিয়াবোধকপদঘটিতানামেব সাকাঙ্ক্ষতা অপরবিভক্ত্যন্তপদানান্তু মুখ্যবিশেষ্যকবোধতাৎপর্য্যকনামান্তরসমভিব্যাহৃতানামেব। ঋষিবাক্যেষু মহাকবিকাব্যেষু চ কুত্রাপি শুদ্ধষষ্ঠ্যন্তদ্বিতীয়ান্তাদিপ্রয়োগো ন দৃশ্যতে তাবতাপি তত্তন্মাত্রস্য শাব্দোপযোগিবাক্যত্বং নাস্তীত্যবধার্য্যতাম্। ন চ বিশিষ্টবুদ্ধৌ প্রকারাণাং সংসর্গ ইব সংসর্গস্য সংসর্গস্তস্যাপি সংসর্গো ভাসমানঃ স্যাদেবংক্রমেণানবস্থাপ্রসঙ্গইদতিবাচ্যমনবস্থাভয়েন সংসর্গস্য সংসর্গভানাবশ্যকত্বেন চ বিশিষ্টবুদ্ধৌ সংসর্গসংসর্গভানানঙ্গীকারাৎ প্রকারস্য সংসর্গভানাবশ্যকতায়াঃ প্রাগ্‌ব্যবস্থাপিতত্বাৎ। অথ সিদ্ধেঽপি কর্ম্মত্বস্বত্বাদৌ সংসর্গত্বে সমবায়স্য কথং বা তস্মিন্ সংসর্গত্বস্য সিদ্ধিরিতি চেৎ লৌকিকপ্রত্যক্ষবিষয়তয়া সমবায়স্য সিদ্ধেঃ ন হি প্রত্যক্ষবিষয়েষু কোঽপি বিবদতে। অত্র সম্প্রদায়পরম্পরোক্তিঃ—"ক্রিয়াং জাতিং যোগ্যবৃত্তিং সমবায়ঞ্চ তাদৃশম্। গৃহ্ণাতি চক্ষুঃ সম্বন্ধাদালোকোদ্ভূতরূপয়োঃ॥" ইতি

অথাস্মাকং মতে ঘটাদিকং তদীয়রূপং তদীয়পরিমাণঞ্চ চক্ষুষা গৃহ্যতে। রূপং বিহায় তদীয়স্পর্শপরিমাণাদিকং ত্বচা গৃহ্যতে ন তু ঘটত্বাদিজাতয়ঃ সমবায়শ্চ, নৈয়ায়িকলিখনমাত্রেণ তৎ প্রত্যক্ষং ন ভবিতুমর্হতীতি চেন্ন, যতো ঘটপটবিষয়কসমূহালম্বনপ্রত্যক্ষং বিশৃঙ্খলভাবেনৈব জায়তে। ঘটাদীনাং তদীয়পরিমাণরূপাণাং ন তথা পরন্তু সুশৃঙ্খলভাবেনৈব তন্নির্ব্বাহার্থং তেষাং পরস্পরসম্পর্কবিশেষবিষয়কত্বমপি সুতরাং তৎপ্রত্যক্ষে স্বীকর্ত্তব্যম্, স চ সম্পর্কস্তত্র তত্র সমবায় এব পর্য্যবস্যতি। অতএব ঘটং রূপং তয়োঃ পরস্পরং সম্বন্ধঞ্চ

পশ্যামীত্যনুব্যবসায়স্য সর্ব্বসম্মতত্বেন সমবায়প্রত্যক্ষং কিং নায়াতম্। এবং সকলঘটাদিসাধারণজাতয়স্তাসাং প্রত্যক্ষাণি চাবশ্যং স্বীকর্ত্তব্যানি, অন্যথা বৃদ্ধবাক্যতঃ পরস্য একঘটানয়নং দৃষ্ট্বা ঘটান্তরং পশ্যন্ ঘটমহং পশ্যামীত্যাদিব্যবহারং কথং কুরুতে ? পরানীতঘটগতধর্ম্মস্য ইদানীমানীয়মানঘটবৃত্তিত্বাভাবাৎ। এবং চলচপলনীলাদিপদেষু বৃদ্ধব্যবহারতঃ সকলচাপল্যনীলগুণাদিগতক্রিয়াত্বনীলত্বাদিরূপধর্ম্মাবচ্ছিন্নবৃত্তিং প্রতীত্যৈব চপলনীলধেনুং পশ্যামীত্যাদিকং ব্যবহর্ত্তুং প্রভবতি। এবঞ্চ দ্রব্যান্তরাৎ সকলঘটগতমেকং বৈলক্ষণ্যং রূপান্তরাচ্চ সকলনীলগুণগতমেকং নীলত্বরূপং বৈলক্ষণ্যং সকলক্রিয়াগতমেকং বৈলক্ষণ্যঞ্চ কিং তার্কিকভিন্নৈর্ন স্বীক্রিয়েত। তত্তদ্বৈলক্ষণ্যমেব জাতিশব্দেনাভিলপ্যতে। এতেন গুণক্রিয়াগতজাতীরনঙ্গীকৃন্মীমাংসকমতমপি নিরস্তম্।

অথ সমবায়স্য সংসর্গত্বসিদ্ধৌ প্রাচীনা অনুমানমেবাবলম্বিতবন্তস্তদ্‌যথা—কালদিগন্যনিত্যবিশেষ্যকজাতিগুণক্রিয়াদি-প্রকারকজ্ঞানং জাত্যাদিনিষ্ঠপ্রকারতানিরূপিতকিঞ্চিন্নিষ্ঠসাংসর্গিকবিষয়তাকং জাত্যাদিপ্রকারকত্বাদিত্যনুমানেন যঃ সম্বন্ধঃ সিধ্যতি স এবাতিরিক্তসম্বন্ধঃ সমবায়নাম্নাভিলপ্যতে। অত্র ব্যাপ্তিঃ সামান্যমুখী,—যথা—যজ্জ্ঞানং যন্নিষ্ঠপ্রকারতাকং তৎ তন্নিষ্ঠপ্রকারতানিরূপিতকিঞ্চিন্নিষ্ঠসাংসর্গিকবিষয়তাকং দৃষ্টান্তস্থলং প্রাক্ প্রদর্শিতমনুসন্ধাতব্যমিতি। অত্রেদমালোচনীয়ম্, উক্তানুমানেন জাত্যাদিনিষ্ঠপ্রকারতায়াং স্বাত্মকস্বরূপসম্বন্ধাবচ্ছিন্নত্বমেব সিধ্যতু, তাদৃশানুমানেন কথং সমবায়রূপপদার্থান্তরং সংসর্গতয়া সিধ্যেৎ। কৃপ্তেনোপপত্তাবকৃপ্ত-

কল্পনায়া অন্যায্যত্বাদিতি। বয়ন্তু ব্রূমঃ—একজাতীয়বহু-পরামর্শপদার্থোপস্থিতিযোগ্যতাকাঙ্ক্ষাতাৎপর্য্যজ্ঞানাদিনিষ্ঠকারণতাবচ্ছেদকতায়া একধর্ম্মিণি কল্পনায়াং নিরবচ্ছিন্নতাদৃশাবচ্ছেদকত্বকল্পনায়াং বা লাঘবমিতিপ্রতিসন্ধানেন সাংসর্গিকাবচ্ছেদকতয়ৈকো নিত্যঃ সমবায়ঃ সিধ্যতি স্বাত্মকস্বরূপাণাং কারণতাবচ্ছেদকত্বে মহাগৌরবম্। ন চ কারণতায়াং সম্বন্ধাবচ্ছিন্নত্বমপ্রামাণিকমিতি বাচ্যম্, পর্ব্বতে বহ্নিব্যাপ্যধূমপরামর্শাদাত্মান্তরবিষয়কসমূহালম্বনরূপাদেকব্যক্তিমাত্রসমবেতাৎ অভাবাদৌ পুমন্তরেষু চানুমিত্যাপত্তেঃ। যতস্তত্র তত্রাপি পক্ষতাসহকৃতো বিষয়তাসম্বন্ধেন পরামর্শো বর্ত্ততে ইষ্টাপত্তৌ পুমন্তরাণ্যপি বহ্ন্যানয়নার্থং পর্ব্বতগমনে প্রবর্ত্তেরন্। ন চ বিষয়তায়াঃ সংসর্গতায়াং মানাভাবেন তত্র পরামর্শো ন বর্ত্ততে ইতি কথমুক্তাপত্তিরিতি বাচ্যম্, জ্ঞানস্য বিষয়বৃত্তিত্ববোধকমহর্ষিবাক্যসত্ত্বাৎ ; তদ্বাক্যং যথা—"জ্ঞানমস্তি সমস্তস্য জন্তোর্বিষয়গোচরে।" ইতি। অস্মাকন্তু সমবায়সম্বন্ধেন পরামর্শে কারণত্বকল্পনেন ন তদাপত্তিঃ। এবং কার্য্যতাবচ্ছেদকসম্বন্ধোঽপি স্বীকর্ত্তব্যঃ। তথা হি গগনং শব্দকারণমিতি সর্ব্বসম্মতমেব। যত্র যত্র কারণাভাবস্তত্রতত্র কার্য্যাভাব ইতি নিয়মেন কারণাভাবে কার্য্যাভাবপ্রযোজকত্বমপি নির্ব্বিবাদম্। এবঞ্চ গগন ইব ক্রিয়াত্মককালেঽপি শব্দবত্ত্বং সর্ব্বানুমতম্, তত্র চ শব্দকারণগগনভেদসত্ত্বেন কথং ন শব্দাভাবঃ। অস্মাকন্তু শব্দানাং সমবায়সম্বন্ধাবচ্ছিন্নগগনকার্য্যত্বেন সুতরাং তৎসম্বন্ধাবচ্ছিন্নশব্দাভাবং প্রতি গগনাভাবস্য প্রযোজকত্বেন দর্শিতপ্রযোজ্যপ্রযোজকভাবস্য সুষ্ঠূপপত্তিঃ।

এতেনাভাবপ্রতিযোগিতায়ামপি সম্বন্ধবিশেষাবচ্ছিন্নত্বং ব্যাখ্যাতম্। অপি চ শক্যতাবচ্ছেদকতাবচ্ছেদকত্বমপি যথা সম্ভবং সম্বন্ধবিশেষে স্বীকর্ত্তব্যম্, অন্যথা পশ্বাদিপদেভ্যঃ ক্রিয়া-মহাকালমহাদিক্‌প্রভৃতের্বোধো দুর্ব্বারঃ স্যাৎ, তত্রাপি কালিকাদি সম্বন্ধেন পশুত্বস্য সত্ত্বাৎ। ন চ পশ্বাদিপদানাং পশুত্বাদিপ্রকারেণ তদাকারেষ্বেব শক্তিঃ স্বীক্রিয়তে ইতি বাচ্যম্, যতঃ প্রতিযোগিতাবচ্ছেদকধর্ম্মো যত্র বর্ত্ততে তত্র তাদৃশধর্ম্মবদ্‌ভেদো ন প্রমীয়তে, অতএব ঘটত্বরূপসামান্যধর্ম্মেণ যৎ কিঞ্চিদ্‌ঘটব্যক্তেরভাবাংশে ভাসমানেত্বেঽপি ঘটান্তরং ঘটো নেতি ন প্রমা। এবঞ্চ ক্রিয়ায়াং মহাকালে মহাদিশি চ পশুর্নেত্যাদিপ্রমোপত্তির্নস্যাদ্ যদি তত্তৎপদশক্যতাবচ্ছেদকতাঘটকতয়া সম্বন্ধস্বীকারো ন স্যাৎ, তত্র তত্র কালিকদিক্‌কৃতবিশেষণত্বাভ্যাং পশুত্বসত্ত্বাৎ। যস্মাৎ মহাকালে ক্রিয়াত্মককালে মহাদিশি চ সর্ব্বে বৃত্তিমন্তো বর্ত্তন্তে ইতি প্রমায়াং কোঽপি ন বিবদতে। এবংরীত্যা সকলশক্যতাবচ্ছেদকতায়ামভাবপ্রতিযোগিতাবচ্ছেদকতায়াঞ্চ সম্বন্ধবিশেষাবচ্ছিন্নত্বসাধনে যতিতব্যম্।

অথৈবমপি উক্তযুক্ত্যা বাধনিশ্চয়াভাবাদেরপি সমবায়সম্বন্ধাবচ্ছিন্নকারণত্বং সিধ্যেৎ অভাবানাং সমবেতত্বে কা হানিরিতি চেন্ন যতঃ প্রতিবন্ধকাভাবে স্বাত্মকস্বরূপনিষ্ঠনিরবচ্ছিন্নসাংসর্গিকাবচ্ছেদকতাকপ্রতিবন্ধকত্বকল্পনে ন গৌরবম্। ন চাভাবানামপি সমবায়স্বীকারো যুক্তঃ, তথা হি ইন্দ্রিয়সংযুক্তসমবায়াদিরূপসন্নিকর্ষেভ্য এবাভাবলৌকিকপ্রত্যক্ষজনন-সম্ভবেন তদর্থং পুনরিন্দ্রিয়সংযুক্তবিশেষণত্বাদেঃ কারণান্তরত্ব-

কল্পনং গৌরবপরাহতমিতি বাচ্যম্, যতস্তত্তৎসংযুক্তসমবায়াদৌ অভাবপ্রত্যক্ষকারণত্বস্বীকারে গুরুত্বভেদস্যেবানন্ততত্তদ্গুরুত্বাভাবব্যক্তীনামপি তাদৃশসন্নিকর্ষবলেন প্রত্যক্ষবারণায়াসঙ্খ্যতত্তদভাবব্যক্তিভেদানাং কারণতাকল্পনাপত্তিভয়েনাভাবানামসমবেতত্বমেব যুক্তম্। ন চাভাবপ্রত্যক্ষে যোগ্যপ্রতিযোগিকত্বস্যাপি পৃথক্কারণত্বং সর্ব্বসম্মতমেব তাবতৈব তত্তদ্গুরুত্বাভাবানামপ্রত্যক্ষোপপত্তিসম্ভবেন গুরুত্ববৎ তত্তদনন্তাভাবব্যক্তিষু কথং প্রতিবন্ধকত্বান্তরাণি কল্প্যন্তে ইতি বাচ্যম্, রূপাদিপ্রত্যক্ষসামগ্রীতস্তদাপত্তেদুর্ব্বারত্বাৎ, ন হি রূপাদিপ্রত্যক্ষসামগ্রী যোগ্যপ্রতিযোগিকত্বঘটিতা।

অথাতীন্দ্রিয়াণাং যাবতীনামেবাভাবব্যক্তীনাং স্বরূপসম্বন্ধা এব স্বীক্রিয়ন্তে তাবতৈবাভাবপ্রত্যক্ষে বিশেষণতায়াঃ সন্নিকর্ষত্বানঙ্গীকারেঽপি নোক্তদোষঃ পদমাদধাতি, প্রত্যক্ষবিষয়ীভূতানাং যাবতামভাবানান্তু সমবায় এব স্বীক্রিয়তে গুরুত্বগুণস্যাপি স্বরূপসম্বন্ধ এবাস্তামতস্তাদৃশগুণস্য প্রত্যক্ষবারণার্থং ন প্রতিবন্ধকত্বকল্পনমপীতি চেন্ন, যতোঽনন্তানাং স্পর্শস্পর্শত্বাদ্যভাবব্যক্তীনাং চাক্ষুষবারণার্থং রূপরূপত্বাদ্যভাবব্যক্তীমনন্তানাং ত্বাচপ্রত্যক্ষবারণার্থঞ্চ কোটিপ্রতিবন্ধকত্বকল্পনং স্যাদ্ যদি তেষাং সমবায়স্বীকারঃ স্যাৎ তাসামপি স্বরূপসম্বন্ধস্বীকারে সমবায়ঘটিতসন্নিকর্ষেণ চাক্ষুষত্বাচান্যতররূপং প্রত্যক্ষং কথমুপপাদনীয়ং ভবদ্ভিরিত্যকামেনাপি বিশেষণতাঘটিতসন্নিকর্ষাণামভাবপ্রত্যক্ষহেতুত্বং স্বীকর্ত্তব্যম্। গুরুত্বগুণানাং সমবায়ো ন স্বীক্রিয়তে পরন্তু স্বরূপসম্বন্ধা এব ইতি যদুক্তং তদপি ন যুক্তং দ্রব্যসমবেতজন্যসামান্যং প্রতি দ্রব্যত্বেন স্ব-

সমবেতত্বাবচ্ছিন্নং প্রতি তু তত্তদ্ব্যক্তিত্বেন কারণত্বং সর্ব্বসম্মত-মেব। এবঞ্চ গুরুত্বগুণানাং তত্তৎকল্পকারণজন্যানন্তর্গতত্বে তদুৎপাদার্থমকল্পানন্তকার্য্যকারণভাবস্বীকারাপত্তেঃ। ন চ দ্রব্যবৃত্তিধ্বংসানামপি সমবায়স্বীকারঃ স্যাৎ নোচেত্তদর্থং কার্য্য-কারণভাবান্তরকল্পনকৃতং গৌরবং দুর্ব্বারমিতি বাচ্যম্, যতঃ স্বসমবেতত্বাবচ্ছিন্নং প্রতি তত্তদ্ব্যক্তিত্বেন যানি যানি কার-ণানি ধ্বংসানামীদৃশকারণজন্যান্তর্গতত্বে রূপাদ্যুৎপত্তিদ্বিতীয়-ক্ষণ এব রূপাদিধ্বংসোৎপাদাপত্তিপ্রসঙ্গঃ কথং বারণীয়ঃ? ভব-মতে প্রতিযোগিরূপকারণস্য সমবায়িকারণস্য চ দ্বয়োরেবো-পস্থিতত্বাৎ, অপি চ স্বস্মিন্ পূর্ব্বজাতরূপাদিনাশানাং তন্নাশেন নাশাপত্তিঃ স্বসমবেতনাশং প্রতি সমবায়িনাশস্য হেতুত্বাৎ।

এবমভাবেষু সমবেতত্বস্বীকারে তেষাং জাতিত্বাপত্তিঃ, নিত্যত্বে সত্যনেকসমবেতত্বস্য জাতিত্বরূপত্বাৎ। ন চ তত্র ভাবত্বমপি নিবেশ্যমিতি বাচ্যমভাবে সমবেতত্বস্বীকারে তত্র ভাবত্বস্য দুর্ব্বারতাপত্তেঃ। যতো ভাবত্বং হি সমবায়সম্বন্ধ-নিষ্ঠসংসর্গতানিরূপিতভগবজ্জ্ঞানীয়বিষয়ত্বং সমবায়নিষ্ঠসম্বন্ধ-তানিরূপকত্বং বা পর্ব্বতে বহ্নেঃ সম্বন্ধো ন তু বহ্নৌ পর্ব্ব-তস্যেত্যাদিপ্রতীত্যৈকস্যপ্রতিযোগিবিধয়া নিরূপকত্বমপর-স্য ত্বনুযোগিবিধয়েতিলব্ধত্বাৎ। ন চ সমবায়স্য ভাবত্বানু-পপত্তিস্তস্য সমবায়সম্বন্ধপ্রতিযোগিত্বানুযোগিত্বান্যতরস্যাভাবা-দিতি বাচ্যম্, সমবায়স্য স্বাত্মকস্বরূপসম্বন্ধপ্রতিযোগিত্বেন ত-ত্রাপি ভাবত্বানপায়াৎ। ন চৈবমপি বিষয়ত্বাধিকরণত্বাদের্ভাব-ত্বানুপপত্তিস্তত্র তত্র সমবায়নিষ্ঠসম্বন্ধতানিরূপকত্বাসত্ত্বাদিতি বাচ্যম্, তেষাং সপ্তপদার্থাতিরিক্ততায়া মুনেরসম্মতত্বেন নিরু-

ক্তসম্বন্ধতানিরূপকত্বস্য যথাসম্ভবমনপায়াৎ। এতেন ভাবত্ব-মখণ্ডোপাধিপদার্থান্তরমিতি নিরস্তম্। জাতিত্বং ন নিত্যা-নেকসমবেতত্বং পরন্তু শাব্দবোধীয়নিরবচ্ছিন্নপ্রকারত্বং তৎ ইত্যুক্তাবপি ন নিস্তারঃ। অভাবেষু ভাবত্বাপত্তিভিয়া তেষা-মসমবেতত্বস্বীকারাবশ্যকত্বাৎ। কেচিত্তু সমবায়িকারণত্বাস-মবায়িকারণত্বব্যবহারানুরোধেন ধ্বংসাত্মকাভাবস্যাসমবেতত্বে সিদ্ধে সুতরামভাবানাং ন সমবায়সম্বন্ধো ভবিতুমর্হতীত্যাহু-স্তন্ন, ভগবচ্ছঙ্করাচার্য্যচার্ব্বাকপ্রভৃতিদূরদর্শিভিস্তাদৃশব্যবহার-স্যানঙ্গীকৃতত্বেন সন্দিগ্ধপ্রমাণত্বাৎ সর্ব্বজ্ঞবাক্যেষদৃষ্টচরত্বাচ্চ। ন চ সর্ব্বজ্ঞবাক্যেষদৃষ্টৌ যদি ব্যবহারো ন প্রমাণং তদা ভাবোঽভাব ইতিদ্বৈবিধ্যস্য কথং ব্যবস্থিতিরিতি বাচ্যম্, ভগ-বদ্বাক্যেঽপি তথা দৃষ্টত্বাৎ। তদ্বাক্যং যথা—নাসতো জায়তে ভাবো নাভাবো জায়তে সত ইতি। অসতঃ অর্থাৎ সত্তারূপ-জাতিমদ্ভিন্নাদ্ ভাবো ন জায়তে। নাভাবো জায়তে সতঃ অর্থাৎ সত্তাবিশিষ্টাদভাবো ন জায়তে। অথৈবং সতি বিশিষ্ট-বুদ্ধ্যাদিরূপভাবং প্রতি প্রতিবন্ধকাভাবঃ কথং কারণং কথং বা ধ্বংসপ্রতিঘটাদিরূপপ্রতিযোগি, ভগবদ্বাক্যেন তথা প্রতি-সিদ্ধত্বাৎ ইতি চেন্ন যতঃ কেবলাদভাবাৎ কেবলভাবাদিত্যর্থ এব তদ্বচনতাৎপর্য্যং অসতিবাধকে বাক্যমাত্রস্যৈবাবধারণপর-তায়া ঔৎসর্গিকত্বাৎ। ধ্বংসাত্মকাভাবরূপকার্য্যং প্রতি ঘটা-দিরূপপ্রতিযোগিন ইব তত্তদ্ধ্বংসপ্রাগভাবস্যাপি কারণত্বমতো ভগবদ্বাক্যস্য ন কোঽপি বিরোধঃ। কেচিত্তু অসতোঽর্থাৎ শূন্যাৎ ভাবোঽর্থাৎ পারমার্থিকংজগৎ ন জায়তে; এতেন সৃষ্টি-প্রাক্‌কালে কোঽপি ভাবো নাস্তীতিশূন্যবাদিমতং নিরাকৃতম্।

সতোঽর্থাৎ সত্যাত্মকাৎ পরমেশ্বরাৎ অভাবো অর্থাৎ মিথ্যা ন জায়তে ; এতেন ব্রহ্মৈব সত্যং জগন্মিথ্যেত্যদ্বৈতবাদিমতং নিরাকৃতম্। পারমার্থিক পরমাণুসহকারেণ সত্যরূপব্রহ্মজনিতং জগদপি সত্যং ন কেবলং ব্রহ্ম ছান্দোগ্যোপনিষদাপীতি প্রতিপাদিতম্, তদ্‌যথা—"স য এষোঽণিমা ঐতদাত্ম্যমিদং সর্ব্বং তৎসত্যং" অত্র তৎপদং হেতুপঞ্চম্যন্তাব্যয়ম্। এতদ্বিচার-বিস্তারো মৎকৃতাদ্বৈতবাদখণ্ডনগ্রন্থে দ্রষ্টব্য ইত্যাহুঃ।

অথাভাবানাং সমবায়স্বীকারেঽপ্যনন্তানাং তত্তদ্‌গুরুত্ব-ব্যক্ত্যভাবভেদানাং কারণত্বং ন স্বীক্রিয়তে, পরন্তু ভাব-প্রত্যক্ষং প্রতি ভাবত্বেন, অভাবপ্রত্যক্ষং প্রতি ত্বভাবত্বেন সামা-ন্যতঃ কার্য্যকারণভাবং প্রকল্প্য ইন্দ্রিয়সংযুক্তসমবায়াদিরূপ-সন্নিকর্ষাণাং তদন্যতরকারণয়োর্নিয়মতঃ সহকারিত্বং কল্প্যতে উক্তসমবায়ঘটিতসন্নিকর্ষেণাভাবপ্রত্যক্ষস্থলে সহকারিত্বমভাব ইব যোগ্যপ্রতিযোগিকত্বেঽপি স্বীকর্ত্তব্যম্। যোগ্যপ্রতি যোগিকত্বে সহকারিতায়াঃ সর্ব্বৈঃ স্বীকৃতত্বাদিতি চেন্ন যতঃ স্বরসসংবাহিঘটো নাস্তি পটো নাস্তীত্যাদিনঞ্‌ঘটিতব্যবহার-বিষয়ে সর্ব্বত্রাভাবত্বাংশে সমানকারতায়াঃ সর্ব্বৈরেবানুভূয়-মানত্বেনাস্তু সকলাভাবসাধারণমখণ্ডোপাধিরূপমভাবত্বমেকং নৈয়ায়িকব্যবহারবিষয়তাবচ্ছেদকং ভাবত্বস্ত্বনুগতং দুর্ব্বচং স্বরসতো ব্যবহারাভাবাৎ ব্যাকরণকোষাদ্যপ্রাপ্তত্বাচ্চ। যতো ব্যাকরণেন ধাত্বর্থোঽসাধারণধর্ম্মশ্চ ভাবপদার্থতয়া প্রতি-পাদিতঃ।

অথাভাবত্বস্যাখণ্ডোপাধিত্বে সতি অভাবভিন্নত্বমেব ভাবত্বমিতি বক্তুং শক্যতে এবং ভাবনাশং প্রতি জন্যভাব-

ত্বেন সামান্যতঃ কার্য্যকারণভাব ইতি মুক্তিবাদে গদাধরেণ লিখিতম্। তাদৃশকার্য্যকারণভাবাবচ্ছেদকতয়া লাঘবতো ভাবত্ব-মখণ্ডোপাধিরিত্যপি বক্তুং শক্যতে ইতি চেন্ন যতো ভাবত্বং নাভাবভিন্নত্বরূপং ঘটাভাবো নাস্তি দ্রব্যত্বাভাবো নাস্তি দ্রব্য-ভেদো নাস্তীতিপ্রতীতিসিদ্ধাভাবাভাবত্বস্য যথাযথং ঘটদ্রব্যত্বাদৌ সর্ব্বৈঃ সিদ্ধান্তিভিঃ স্বীক্রিয়তে। দীধিতিকৃদুক্তিরপি—ইদমিহ নাস্তীদমিদং ন ভবতীত্যাদিপ্রতীতিসাক্ষিকো ভাবাভাব-সাধারণমভাবত্বং স্বরূপসম্বন্ধবিশেষ ইতি। গদাধরোক্ত-কার্য্যকারণভাবস্যাবচ্ছেদকতয়া তৎসিদ্ধিরপি ন, তাদৃশকার্য্য-কারণভাবে মানাভাবাৎ। যতস্তন্মতে প্রাগভাবনাশার্থং পুনঃ কারণান্তরস্য কল্পনাপত্তিঃ, অতঃ সামান্যতো নাশত্বাবচ্ছিন্নং প্রত্যদৃষ্টবদন্যকালাবৃত্তিবৃত্তিমত্ত্বেনৈকমেব কারণত্বং কল্প্যতে দর্শিতকার্য্যকারণদ্বয়কল্পনাপেক্ষয়া যৎকিঞ্চিদ্গুরুশরীরে-ণৈকং কারণত্বং যুক্তং কার্য্যতাবচ্ছেদকে ভাবপ্রতিযোগিকত্বা-প্রবেশকৃতং লাঘবঞ্চ। এবং জন্যজনকতাবচ্ছেদকতয়াখণ্ডোপা-ধিরূপধর্ম্মান্তরসিদ্ধিশ্চেৎ জন্যভাবেষু প্রাগভাবেষু চৈকোঽ-সাধারণধর্ম্মঃ সিধ্যেৎ, কারণদ্বয়াকল্পনপ্রযুক্তাৎ কারণতাব-চ্ছেদকে জন্যত্বাপ্রবেশনিবন্ধনাচ্চ মহালাঘবাৎ;—জন্যতাব-চ্ছেদকে ভাবপ্রতিযোগিকত্বাপ্রবেশকৃতাদপি। অপি চ দ্রব্যগুণক্রিয়ান্যতমবৃত্তিজাতিভিন্নানুগতাখণ্ডপদার্থাঃ কেনাপি তার্কিকেণ স্বরসসংবাহিসর্ব্বজনব্যবহাররূপবলমন্তরেণ ন স্বীক্রি-য়ন্তে, অতোলাঘবং প্রতিসন্ধায় কার্য্যকারণভাবাবচ্ছেদকতয়াপি ন তৎ সাধয়িতুং শক্যতে। তৎস্বীকারে বহ্বসমঞ্জসং স্যাৎ। তথা হি অনুমিতিসামান্যং প্রতি তৎসাধ্যকানুমিতিং প্রতি চ

বিবিধপরামর্শেষ্বেকাখণ্ডোপাধিকল্পনং কথং ন ভবেৎ কথং বা শাব্দকারণবিবিধাকাঙ্ক্ষাজ্ঞানেষু চ। অথ জনকতাবচ্ছেদকতয়া পরামর্শাদৌ অখণ্ডোপাধীনামসিদ্ধত্বেঽপি গন্ধাদিকারণতাবচ্ছেদকতয়া পৃথিবীত্বাদিজাতিসিদ্ধিবৎ তত্তৎসাধ্যকানুমিতিত্বাবচ্ছিন্নকারণতাবচ্ছেদকতয়া বিভিন্নলিঙ্গপ্রকারকবিভিন্নসম্বন্ধসংসর্গকপরামর্শেষু কথমেকৈকজাতির্ন সিধ্যেৎ ইতি চেন্ন তথা সতি সঙ্করপ্রসঙ্গাৎ। তথা হি বিভিন্নরূপাবচ্ছিন্নসাধ্যকসমূহালম্বনানুমিতিপ্রাগ্‌বর্ত্তিসমূহালম্বনপরামর্শেষু তাদৃশজাতীনাং সমাবেশস্তৎসাধ্যকাসমূহালম্বনপরামর্শগততাদৃশজাতীনাং পরস্পরব্যভিচারঃ। পরামর্শনিষ্ঠপ্রত্যক্ষত্বানুমিতিত্বশাব্দত্বাদিকমাদায়াপি তত্তদ্ধর্ম্মেষু সাঙ্কর্য্যং দ্রষ্টব্যম্। এতেন পক্ষতানিষ্ঠানুমিতিজনকতাবচ্ছেদকতাবচ্ছেদকঘটকতয়াননুগতেচ্ছাগতজাতিসিদ্ধিরিত্যপি শঙ্কা নিরস্তা।

সাঙ্কর্য্যস্য জাতিবাধকতায়াঃ প্রাচীনানাং প্রসিদ্ধোদাহরণং ভূতত্বমূর্ত্তত্বয়োর্দ্বয়োরেব ন জাতিত্বং পরস্পর সাঙ্কর্য্যাৎ। সাঙ্কর্য্যং হি পরস্পরব্যভিচারিত্বে সতি পরস্পরসামানাধিকরণ্যম্; ইত্যস্য নিষ্কর্ষো গদাধরপ্রণীতানুমিতিগ্রন্থে দ্রষ্টব্যঃ। ভূতত্বং ক্ষিত্যপ্‌তেজোমরুদ্ব্যোমসু পঞ্চদ্রব্যেষু বর্ত্ততে, তত্ত্বেন উক্তপঞ্চদ্রব্যাণামেবানুগতব্যবহারাৎ। অতএব পঞ্চভূতারব্ধং শরীরমিতি সর্ব্বএব ব্যবহরন্তি। পঞ্চভূতারব্ধত্বঞ্চ পঞ্চেন্দ্রিয়রূপতত্তদ্‌ভূতসম্বন্ধিত্বং ন তু পঞ্চভূতসমবেত্বম্, জন্যদ্রব্যমাত্রস্যৈব সজাতীয়ৈকবিধভূতমাত্রসমবেতত্বাৎ আকাশাসমেবতত্বাচ্চ। মূর্ত্তত্বঞ্চ বিভুভিন্নযাবদ্‌দ্রব্যেষু বর্ত্ততে। ননু তদ্দ্বয়ং জাতির্ন চেৎ কিমাত্মকমিতিচেদ্বিশেষগুণবদ্‌বৃত্তিত্ববিশিষ্টমাত্মভিন্নত্বং ন তু

তদ্বিপরীতম্, তথা সতি জন্যদ্রব্যাণামুৎপত্তিদশায়াং ভূতত্বেন ব্যবহারানুপপত্তিঃ। মূর্ত্তত্বন্তু নিত্যমহত্ত্বশূন্যত্বে সতি পরিমাণবত্ত্বং তাদৃশদ্রব্যত্বং বা। দর্শিতপ্রাচীনোদাহরণং ভ্রান্তিমূলকমেব, গন্ধসমবায়িকারণতাবচ্ছেদকতয়া ক্ষিতিত্বজাতেরিব ক্রিয়াসমবায়িকারণতাবচ্ছেদকতয়া মূর্ত্তত্বজাতেঃ সিদ্ধৌ নির্ব্বিবাদত্বাৎ। অতএব ব্যধিকরণধর্ম্মাবচ্ছিন্নাভাবগ্রন্থে সার্ব্বভৌমোক্তলক্ষণদূষণপ্রকরণে মূর্ত্তত্বস্য জাতিত্বং প্রসিদ্ধনিবন্ধকৃজ্জগদীশেন স্বহস্তিতম্॥

অথ মহাপ্রলয়ে মানাভাবস্য দীধিতিকৃৎস্বহস্তিতত্বেন প্রাগভাবেষ্বপরনাশপ্রতিযোগিষু চ কথমদৃষ্টবদন্যকালাবৃত্তিত্বং জন্যমাত্রং প্রত্যদৃষ্টস্য কারণত্বাৎ ইতি চেন্ন দীধিতিকারপ্রলাপস্যাশ্রদ্ধেয়ত্বাৎ। যতো মহাপ্রলয়ঃ সর্ব্বজনব্যবহারসিদ্ধো ব্রহ্মসূত্রপ্রতিপাদিতশ্চ। সূত্রং যথা,—অবিভাগো বচনাৎ। "বচনাৎ" অর্থাৎ প্রলয়বোধকলোকব্যবহারস্য সত্ত্বাৎ শ্রুতেশ্চ। "অবিভাগ" ইত্যত্র 'বিভাগ' ইতি বিভজ্যতেঽনেন ইত্যর্থকঘণ্-প্রত্যয়ান্তঃ। এবঞ্চ বিভাগপদেন ক্রিয়া লভ্যতে, ক্রিয়াতো বিভাগ ইতি সূত্রেণ ক্রিয়ায়াং বিভাগজনকতায়াঃ প্রতিপাদিতত্বাৎ। সূত্রেষ্বস্ফুটপদপ্রয়োগ এব প্রায়শো দৃশ্যতে, অতো বিভাগপদস্যেদৃগ্ব্যাখ্যানং নাসমীচীনম্। "অবিভাগ" ইত্যস্য পর্য্যবসিতার্থস্তু—নাস্তি ক্রিয়া যদা ইতিবহুব্রীহিসমাসেন ক্রিয়াশূন্যকালএব প্রতিপাদ্যতে। স এব চরমধ্বংসাত্মককালো মহাপ্রলয়শব্দেনাভিলপ্যতে। ঈদৃঙ্ মহাপ্রলয়োত্তরং কদাপি সৃষ্টির্ন ভবিষ্যতি, ক্রিয়াধীনপরমাণুদ্বয়বিজাতীয়সংযোগরূপাসমবায়িকারণজন্যদ্ব্যণুকাদিক্রমেণৈব সৃষ্টিধারায়া

জননাৎ। খণ্ডপ্রলয়ে তু পরামাণুক্রিয়াধারাসত্ত্বেন তৎক্রিয়াজন্যানাং কদাচিদ্ দ্ব্যণুকারম্ভকপরমাণুদ্বয়সংযোগানাং সম্ভবেন পুনঃ সৃষ্টিঃ সম্ভবত্যেব। কিমপরং বলবদনুমানসিদ্ধোঽপি। অনুমানং কুসুমাঞ্জলিপ্রণেত্রা উদয়নাচার্য্যেণোক্তম্,—যথা—জন্মসংস্কারবিদ্যাদেঃ শক্তেঃ স্বাধ্যায়কর্ম্মণোঃ। হ্রাসদর্শনতো হ্রাসঃ সম্প্রদায়স্য মীয়তাম্॥ মুক্তাত্মনাং জন্মহ্রাসঃ পুনর্জন্মবিরহঃ। অত্র তর্কোঽপি—কস্মিংশ্চিৎ সময়ে যাবজ্জন্যভাবানাং বিনাশকল্পনে লাঘবং বিবাদাস্পদীভূতায়া উত্তরোত্তরমনন্তপদার্থধারায়াঃ কল্পনে চ মহাগৌরবমিতিপ্রতিসন্ধানরূপঃ। অত্র সূক্ষ্মমীক্ষণীয়ম্, অনাদিসংসারেষু অসংখ্যব্যক্তয়ো মুক্তা অভবন্, তেষাং পুনরাবৃত্তির্নাস্তি, এবংক্রমেণ সকলজীবানাং কদাচিন্মুক্তের্নাসম্ভাবিত্বম্। নিখিলাদৃষ্টক্ষয়ে চ সুতরাং মহাপ্রলয়ঃ সম্ভবেৎ, জন্যমাত্রংপ্রত্যদৃষ্টস্য কারণত্বাৎ। দীধিতিকারঃ সর্ব্বজ্ঞশ্চেদস্তুতৎকৃতখণ্ডনং সাধীয়ঃ।

অথ ভাবেষ্বপ্যভাবত্বে সত্যভাবলৌকিকপ্রত্যক্ষে ইন্দ্রিয়সন্নিকৃষ্টবিশেষণতানাং কথং কারণত্বং সমবেতেষু ব্যভিচারাৎ ইতি চেন্ন তত্রাভাবপদেন সামান্যতঃ সমবেতভিন্নস্য বিবক্ষিতত্বাৎ সমবায়ে স্বাত্মকসম্বন্ধপ্রতিযোগিত্বসত্ত্বেন সমবেতত্বসত্ত্বাৎ। তৎপ্রত্যক্ষস্যেন্দ্রিয়সংযুক্তসমবায়রূপসন্নিকর্ষতএব সম্ভবেন "প্রত্যক্ষং সমবায়স্য বিশেষণতয়া ভবে" দিত্যনেন পুনর্বিশেষণতাঘটিতসন্নিকর্ষঃ কথং ব্যবস্থাপিত ইত্যস্য বীজং চিন্তনীয়ম্।

ন চ সমবায়ে সমবায়প্রতিযোগিত্বমপ্রামাণিকং তস্য স্বরূপসম্বন্ধেনৈব বর্ত্তমানত্বাদিবাচ্যম্, স্বাত্মকস্বরূপএব সমবায়নিরূপিতসংসর্গতায়া দীধিতিকৃজ্জগদীশগদাধরাণাং সম্মতত্বাৎ।

ন চ ধর্ম্মিস্বরূপা এব সমবায়স্য সংসর্গা আসতাং দীধিতিকারাদ্য-নুমতত্বমাত্রং হি পদার্থং সাধয়িতুং ন প্রভবতীতিবাচ্যমনন্ত-ধর্ম্মিষু সমবায়স্য সংসর্গতাকল্পনাপেক্ষয়া সমবায়স্যৈকস্বাত্মক-সংসর্গতাকল্পনায়া যুক্তত্বাৎ। অভাবাদীনামপি স্বাত্মক এব স্বরূপসম্বন্ধো ন তু তেষামধিকরণাত্মকাঃ। অতএব বিশেষণতা-শব্দেন তৎসম্বন্ধঃ প্রাচীনপরম্পরয়া গীয়তে। বিশেষণতা চ প্রকারঃ, দেবতাবৎ স্বার্থে 'তা' প্রত্যয়ঃ; এবং স্বরূপপদেনাপি। স্বরূপপদস্যাপি স্বাত্মকএবার্থঃ। স্বপদার্থস্তু স্বঘটিতবাক্য-ঘটকযৎকিঞ্চিৎপদার্থরূপঃ। এবঞ্চ স্বরূপসম্বন্ধেন ঘটাভাববত্ত্বং তৎসম্বন্ধেন ঘটাভাবোনাস্তীত্যাদিবাক্যানাং প্রামাণ্যম্, ধর্ম্ম্যা-ত্মকানাং তৎসম্বন্ধত্বে ধর্ম্মিণাং তদ্বাক্যাদলাভেন তদ্বাক্যানাম-প্রাণ্যং স্যাৎ, স্বরূপপদানামন্বর্থহান্যাপত্তির্বা।

বয়ন্তু ব্রূমঃ—সমবায়স্য লৌকিকপ্রত্যক্ষং সংসর্গবিধয়ৈব স্বীক্রিয়তে, ন তু প্রকারবিধয়া বিশেষ্যবিধয়া বা; তত্র সাক্ষাৎকারবিষয়ত্বমপি সম্বন্ধসাক্ষাৎকারে চ প্রতিযোগ্যনু-যোগ্যুভয়সাক্ষাৎকারঃ কারণমীদৃশসাক্ষাৎকারে ইন্দ্রিয়সন্নিকর্ষ-সহকারিত্বনিয়মার্থং সমবায়সাক্ষাৎকারং প্রতি কারণতয়া পৃথক্ সন্নিকর্ষোঽভিহিতঃ। অন্যথা ইন্দ্রিয়সংযুক্তসম-বায়াদিরূপায়াঃ সামান্যসামগ্রীতো রূপাদিপ্রত্যক্ষস্যেব প্রতি-যোগ্যনুযোগিপ্রত্যক্ষং বিনাপি সমবায়সাক্ষাৎকারাপত্তি-র্দুর্ব্বারৈব। কার্য্যকারণোপসংহারস্তু সমবায়ভিন্ননিষ্ঠলৌকিক-বিষয়তা সমবায়নিষ্ঠলৌকিকসংসর্গতাখ্যবিষয়তা চ যথাযোগং কার্য্যতাবচ্ছেদকসম্বন্ধঃ। সমবায়ভিন্ননিষ্ঠপ্রতিযোগিত্বং তন্নিষ্ঠপ্রতিযোগিত্বঞ্চ সন্নিকর্ষনিষ্ঠকারণতাবচ্ছেদকসম্বন্ধঃ।

অতএব নির্ব্বিকল্পকে ঘটঘটত্বোভয়বিষয়ত্বমিতিপ্রাচীন-পরম্পরাব্যবস্থাপি সুষ্ঠু সঙ্গতা। কেবলোপনীতপ্রকারকত্ব-নির্ব্বাহার্থং নির্ব্বিল্পকস্বীকারাবশ্যকত্বে তত্র ঘটবিষয়কত্বস্য নিয়মতো ব্যবস্থায়া অসঙ্গতত্বাপত্তিঃ, ঘটত্ববিষয়কত্বেনৈ-বোদ্দেশ্যসিদ্ধিসম্ভবাৎ। ন চ কেবলসন্নিকর্ষবলেন বস্তুগত্যা যদাকারফলং জায়তে তদেব প্রাচীনৈঃ প্রদর্শিতম্, ন তু প্রযো-জনান্তরমুদ্দিশ্যাপীতিবাচ্যম্, তথা সতি নির্ব্বিকল্পকেষু রূপ-পরিমাণাদিবিষয়কত্বানুক্ত্যা ন্যূনতাপত্তেঃ। তস্মাদবধারয়ত, সম্বন্ধসাক্ষাৎকারে প্রতিযোগ্যনুযোগিসাক্ষাৎকারঃ কারণং তৎসাক্ষাৎকারজনকসন্নিকর্ষস্য নিয়মতঃ সহকারী চ, অতো ঘটত্বাদিপ্রকারকস্যৈব সাক্ষাৎকারস্য সংসর্গবিধয়ৈব সমবায়-সাক্ষাৎকারাত্মকতানির্ব্বাহার্থং নির্ব্বিকল্পকানাং দর্শিতোভ-য়াকারত্বমকামেনাপিস্বীকর্ত্তব্যম্। এবঞ্চ উপনীতভানার্থমিব সমবায়স্য সংসর্গবিধয়া সাক্ষাৎকারার্থমপি নির্ব্বিকল্পকং স্বীকর্ত্তব্যমিতি ন্যায়বিদাং সিদ্ধান্তঃ।

অথ সমবায়াদৌ সাংসর্গিকবিষয়ত্বে মানাভাবঃ, জ্ঞানা-বিষয়য়োরপি বিশেষ্যত্বপ্রকারত্বয়োরবচ্ছেদকভাবস্যৈব সমবা-য়াদৌ প্রকারতায়াঃ স্বরূপসম্বন্ধরূপাবচ্ছেদকত্বস্বীকারেণৈব চরিতার্থত্বসম্ভবাদিতি চেন্ন, যতঃ সমবায়াদিসম্বন্ধাবচ্ছিন্নসত্তা ঘটাদ্যভাববুদ্ধিং সমবায়াদিসম্বন্ধেন সত্তাদিপ্রকারকনিশ্চয়ঃ প্রতিবধ্নাতি তাদৃশবিপরীতনিশ্চয়প্রতিবধ্যশ্চ। তাদৃশপ্রকার-তাবচ্ছেদকতায়া ধর্ম্মসম্বন্ধনিষ্ঠায়া ইতরবারকপর্য্যাপ্তির্নিবি শ্যতে শুদ্ধসমবায়াদিসম্বন্ধেনেব কালিকসমবায়োভয়সম্বন্ধাদিনা সত্তাদিপ্রকারকজ্ঞানেষু লাঘবত একরূপেণৈব বিরোধিত্বকল্প-

নাৎ। এবঞ্চৈকার্থসমবায়ৈকার্থসংযোগাদিসম্বন্ধেন, সত্তাদি-প্রকারকজ্ঞানেষু দর্শিতবিপরীতজ্ঞানাবিরোধিত্বনির্ব্বাহার্থং তত্তদ্ধর্ম্মাবচ্ছিন্নপ্রকারতানিরূপিতসমবায়াদিনিষ্ঠসাংসর্গিকবিষয়তানিরূপিতবিশেষ্যতাবিশেষশালিত্বেনৈকরূপেণ বিরোধিত্বম্। এবঞ্চ স্বাধিকরণসমবায়পর্য্যবসিতৈকার্থসমবায়রূপপরম্পরাসম্বন্ধঘটকাধিকরণনিষ্ঠসাংসর্গিকবিষয়তায়ামেব প্রকারতা নিরূপিতত্বম্ ন তু তৎসম্বন্ধঘটকসমবায়নিষ্ঠসাংসর্গিকবিষয়তায়ামপি ব্যবহিতত্বাৎ। ঈদৃশরীতিমুপেক্ষ্য উক্তবিরোধিতাবচ্ছেদকে সমবায়সম্বন্ধাবচ্ছিন্নপ্রকারত্বনিবেশে প্রকারতায়ামেকার্থসমবায়াদিসম্বন্ধাবচ্ছিন্নত্বেন সুতরাং সমবায়সম্বন্ধাবচ্ছিন্নত্বস্যাক্ষততয়া তজ্জ্ঞানস্য দর্শিতবিপরীতজ্ঞানবিরোধিত্বাপত্তির্দুর্ব্বারৈব। এবঞ্চ লাঘবাদুক্তবিরোধিতাবচ্ছেদকঘটকতয়া সাংসর্গিকবিষয়তাসিদ্ধিঃ। অথৈকার্থসমবায়াদিরূপসামানাধিকরণ্যস্যাতিপরম্পরাত্মকস্য সংসর্গত্বমপ্রামাণিকমিতি চেন্ন, জাতিঃ সতী সমবায়ঃ সন্ ইতিপ্রত্যয়বলেন ধর্ম্মিতাবচ্ছেদকে প্রকারস্য পারতন্ত্রিকভানানুরোধেন চ তাদৃশপরম্পরায়াঃ সংসর্গত্বমাবশ্যকমিতি প্রাগ্দর্শিতত্বাৎ। সামানাধিকরণ্যসম্বন্ধেন পারতন্ত্র্যেণ ভানমিতি নৈয়ায়িকানামেব মতং ন ত্বপরস্য কস্যাপীতিরোদনং জহীহি ব্যুৎপত্তিব্যবস্থাপকানাং মহর্ষিপাণিনিপ্রভৃতিব্যাকরণপ্রণেতৃণাং সর্ব্বেষামেব তাদৃশসম্বন্ধেন পারতন্ত্রিকভানস্য সম্মতত্বাৎ। যতঃ কর্ম্মধারয়সমাসস্য বিশেষ্যতাবচ্ছেদকেষু বিশেষণতাবচ্ছেদকানাং সামানাধিকরণ্যসম্বন্ধেনৈবান্বয়বোধকত্বম্। অতএব সংক্ষিপ্তসারে বিশেষণস্য বিশেষ্যৈঃ কর্ম্মধারয়

ইতিসূত্রস্য বৃত্তিঃ—'স চ সামানাধিকরণ্যে' ইতি। স চ সমাসঃ সামানাধিকরণ্যস্য প্রকারবিধয়া বোধক ইতি ন তেষামভিপ্রেতম্, তথা সতি সামানাধিকরণ্যস্য শক্ত্যলব্ধত্বেন তৎপুরুষাদিবৎ কর্ম্মধারয়স্যাপি লাক্ষণিকত্বদোষাপত্তেঃ। ইষ্টাপত্তৌ নিষাদস্থপতিং যাজয়েদিতিশ্রুতিস্থনিষাদস্থপতিপদং কর্ম্মধারয়নিষ্পন্নং ন তু তত্র তৎপুরুষত্বম্। তথা সতি লাক্ষণিকত্বাপত্তিরিত্যধিকরণসিদ্ধান্তো ব্যাহন্যেত।

অথ সমবায়স্যাপি সমবায়প্রতিযোগিত্বে "ঘটাদীনাং কপালাদৌ দ্রব্যেষু গুণকর্ম্মণোঃ। তেষু জাতেশ্চ সম্বন্ধঃ সমবায়ঃ প্রকীর্ত্তিতঃ॥" ইত্যনেন তত্র সমবেতত্বমপ্রতিপাদিতবতো ন্যূনত্বমিতি চেন্ন তদ্বাক্যস্থচকারেণ বিশেষাণামিব সমবায়স্যাপি প্রতিপাদিতত্বাৎ। ন চ তথাপি দ্রব্যাদয়ঃ পঞ্চ ভাবা অনেকে সমবায়িন ইত্যসঙ্গতং সমবায়রূপভাবস্য পঞ্চানন্তর্গতত্বাদিতি বাচ্যম্, ভাবাঃ সমবায়িন ইতিবাক্যদ্বয়মধ্যস্থিতানেক ইত্যংশস্য তৎপদসংদষ্টপদদ্বয়ার্থএব অন্বয়তাৎপর্য্যোপগমাৎ। তদুভয়বাক্যপর্য্যবসিতার্থস্তু অনেকভাববৃত্তিপদার্থবিভাজকধর্ম্মবত্ত্বং অনেকসমবায়িবৃত্তিপদার্থবিভাজকধর্ম্মবত্ত্বঞ্চ। ন চ একপদস্য উভয়ত্র সংদশনবলেনান্বয়বোধোঽপ্রামাণিক ইতি বাচ্যম্, ন্যায়ঘটকোপনয়নিগমনস্থলে অয়ং পদেন তথান্বয়বোধস্য সর্ব্বৈরেব স্বীকৃতত্বাৎ। একার্থসমবায়সম্বন্ধেন সমবায়ে সত্তাবত্ত্বং স্বীকৃতবতাং দীধিতিকারজগদীশগদাধরপ্রভৃতিগ্রন্থকারাণাং সমবায়ে সমবায়প্রতিযোগিত্বং সুতরামেবানুমতমতো নাপসিদ্ধান্তভীতিরপি।

অত্রেদমালোচনীয়ম্—অবয়বেষ্ববয়বিনাং সম্বন্ধঃ সমবায় ইতি প্রাচীনসম্প্রদায় মতম্, তন্ন সুষ্ঠুতরং মন্যামহে। তথাত্বে ঘটাদিকং রূপবৎ ক্রিয়াবৎ পরিমাণবৎ জাতিমদিত্যাদিবৎ ঘটাদিষু ঘটাদীনাং বা রূপং পরিমানং ক্রিয়া জাতিশ্চেত্যাদি-বচ্চ হস্তিনঃ করঃ, বৃক্ষস্য শাখা, ঘটাদীনামবয়বঃ, শরীরাণাম-ঙ্গানীত্যাদিকঃ প্রয়োগঃ করী হস্তী শাখী অবয়বীত্যাদিকপ্রয়ো-গশ্চ দৃষ্টচরঃ, ন তু রূপস্য পরিমাণস্য ক্রিয়ায়া জাতেশ্চ ঘটঃ, শাখায়া বৃক্ষঃ, অঙ্গানাং শরীরং করস্য গজ ইত্যাদিকপ্রয়োগঃ, শাখাঙ্গকরবোধতাৎপর্য্যেণ বৃক্ষিণী শরীরি গজীত্যাদিকপ্রয়ো-গোঽপি। ন চ কপালং ঘটবদিতি প্রয়োগোঽপি দৃশ্যতে ইতি বাচ্যম্, যতস্তৎপ্রয়োগো নৈয়ায়িকৈরেব দৃশ্যতাম্, ন তু ভগবচ্ছঙ্করাচার্য্যপ্রভৃতীনাং কেনাপি। এবঞ্চ তত্তৎ-প্রয়োগোপপত্ত্যর্থং সপ্তমীঘটিতবাক্যস্থলে আধেয়ত্বমেব সপ্ত-ম্যর্থতয়া স্বীকর্ত্তব্যম্। ষষ্ঠীবিভক্তিঘটিতবাক্যস্থলে চ সামান্যতঃ সম্বন্ধত্বং তদর্থতয়া। আধেয়ত্বন্ত্বধিকরণতাপ্রতীতি-নিয়ামকসম্বন্ধপ্রতিযোগিত্বরূপম্, সম্বদ্ধত্বন্তু সামান্যতঃ সম্বন্ধপ্র-তিযোগিত্বং নান্যৎ কিমপি। গদাধরেণানুমিতিলক্ষণবিচারে বহ্নিব্যাপ্যধূমঃ পর্ব্বতে ইত্যত্র সপ্তম্যাঃ সম্বন্ধপ্রতিযোগিত্বমে-বার্থ ইতি স্বহস্তিতম্।

মত্বর্থকপ্রত্যয়ানামপি সম্বন্ধপ্রতিযোগিত্বমেবার্থঃ, অত্রাস্তি অস্যাস্তি বা ইত্যর্থে মত্বর্থীয়প্রত্যয়বিধানাৎ। অয়ন্তু বিশেষস্তত্তৎ প্রত্যয়ার্থীভূতদর্শিতসম্বদ্ধতায়াং নিষ্ঠত্বসম্বন্ধেন স্বপ্রকৃত্যর্থানা-মন্বয়তদন্বিতা যা সম্বদ্ধতা নিরূপকত্বসম্বন্ধেন তদ্বদ্বোধকত্বং মত্বর্থকপ্রত্যয়ঘটিতবাক্যানাং সপ্তমীষষ্ঠীঘটিতবাক্যস্থলে তু

নিরূপিতত্বসম্বন্ধেন তদর্থসম্বন্ধতায়াং স্বপ্রকৃত্যর্থস্যান্বয়ঃ। স্বরূপসম্বন্ধেন চ পদান্তরার্থে প্রকৃত্যর্থবিশিষ্টায়াস্তস্যা অন্বয়ঃ। ইত্থঞ্চ সমবায়ে অবয়বপ্রতিযোগিকত্বমবয়ব্যনুযোগিকত্বঞ্চ ন তু তদ্বৈপরীত্যমপি।

ন চ সমবায়েন জন্যসত্তাবচ্ছিন্নং প্রতি সামান্যতস্তাদাত্ম্যসম্বন্ধেন দ্রব্যস্য হেতুত্বং সর্ব্বসম্মতমেবেতি সামান্যতঃ কার্য্যকারণমহিম্না অন্ত্যাবয়বিপ্রতিযোগিকত্বমপি সমবায়ে সিধ্যতি। তত্র তত্র তৎকার্য্যত্বাস্বীকারে অবয়বিরূপকার্য্যোৎপাদার্থংকার্য্যকারণভাবান্তরকল্পনে গৌরবম্, গৌরবঞ্চ কার্য্যতাবচ্ছেদকধর্ম্মে কার্য্যতাতিপ্রসক্ততানিবারণার্থং দর্শিতসামান্যকার্য্যতাবচ্ছেদকশরীরে দ্রব্যভিন্নত্বনিবেশে ইতি বাচ্যম্, গৌরবস্যেষ্টত্বাৎ, যতো লাঘবগৌরবাদিকং সর্ব্বজনচিরব্যবহারবিষয়পদার্থং নোচ্ছিন্নন্তি। অন্যথা স্বর্গনরকসুরাদয়োঽপ্যুচ্ছিদ্যেরন্। কথং বা দ্রব্যবৃত্তিধ্বংসেষু সমবেতত্বং সত্তা চ ভবদ্ভির্ন স্বীক্রিয়েত?

অথ নিত্যদ্রব্যনিষ্ঠব্যাবৃত্ততাপ্রয়োজকবিশেষাণাং বিচারঃ।

অন্ত্যা নিত্যদ্রব্যবর্ত্তমানা বিশেষা ইতিবিশেষ-লক্ষণে নিত্যদ্রব্যদ্বয়াবৃত্তিত্বে সতি কর্ম্মাবৃত্তিজাতিশূন্যত্বমপি নিবেশ্যং গুণভিন্নত্বং বা। অথ তত্তৎপরমাণুনিষ্ঠমপরপরমাণুভ্যো ব্যাবৃত্তত্বং পরমাণুব্যক্তিপ্রযোজ্যমেবাস্তাং কিং বিশেষনামকানন্তপদার্থান্তরস্বীকারেণ? ন চ স্বনিষ্ঠব্যাবৃত্তত্বে স্বপ্রযোজ্যত্বং—শিষ্টাসম্মতত্বেনাপসিদ্ধান্তকবলিতমিতি—বাচ্যম্, বিশেষে বিশেষান্তরব্যাবৃত্তত্বস্য জাত্যাদিগতস্যজাত্যন্তরাদিতো ব্যাবৃত্তত্বস্য চ স্বপ্রযোজ্যত্বদর্শনেন দর্শিতাপসিদ্ধান্তকবলিতত্বাপ্রসক্তেঃ। ইতি চেন্ন, যতস্তত্তৎপরমাণুব্যক্তৌ তত্তদ্ব্যক্তিনিষ্ঠব্যাবৃত্ততায়াঃ

প্রযোজকত্বং বা তৎপরমাণুনিষ্ঠনিখিলনিত্যগুণব্যক্তিষু ইতিবিনিগমনাবিরহেণানন্তপ্রযোজকতাপত্তিভিয়া তৎপ্রযোজকত্বেন পদার্থান্তরসিদ্ধেরাবশ্যকত্বাৎ। সাধনপ্রকারস্তু তত্তৎপরমাণুনিষ্ঠং ব্যাবৃত্তত্বংকিঞ্চিদ্ব্যক্তিপ্রযুক্তং সজাতীয়াপরযাবদ্ব্যক্তিভ্যোভেদত্বাৎ জাতিগুণাদিব্যক্তিনিষ্ঠব্যাবৃত্তত্ববৎ। বিনিগমনাবিরহেণ তত্তৎপরমাণুব্যক্তিষু তদ্গতবহুনিত্যগুণব্যক্তিষু চ প্রযোজককল্পনে গৌরবমতস্তত্র তত্র প্রযোজকত্ববাধঃ। ঈদৃশবাধজ্ঞানসহকারেণ যৎপ্রযুক্তত্বং সিধ্যেৎ তদেবপদার্থান্তরং বিশেষনাম্নোপগীতম্। প্রযোজকতয়া সাধনীয়েন সমং কা বিনিগমনাবিরহশঙ্কা? অনুমিতেঃ পূর্ব্বং তাদৃশপদার্থান্তরস্যাজ্ঞাতত্বাৎ। উৎপন্নব্যক্তীনাং পুনরুৎপাদাপত্তিবারণার্থমনধিকরণেষু তাসামুৎপত্তিবারণার্থঞ্চৈবমেবরীতিমবলম্ব্য সামান্যলক্ষণায়াং জগদীশেন প্রাগভাবাঃ সাধিতাঃ। ঈশ্বরসিদ্ধ্যর্থমপ্যেবং রীতিরবলম্বনীয়া।

অথৈবমপি তৎতদ্ঘটনিষ্ঠায়া ঘটান্তরাদিব্যাবৃত্ততায়াঃ প্রয়োজকতয়া বিশেষাঃ সিধ্যেয়ুঃ, তত্তদ্ঘটে তদীয়গুণব্যক্তিষু তত্তদাকৃতিব্যক্তৌ চানন্তপ্রযোজকত্বানাং কল্পনাপত্ত্যা গৌরবাদিতি চেন্ন জন্যগুণানামাকৃতেশ্চ নিয়মতস্তদ্ঘটসমকালানবস্থায়িত্বেন তত্তদ্ঘটানামুৎপত্তিসময়ে আকৃতিবিনাশোৎপত্তিক্ষণে তত্তদ্ঘটসত্ত্বেন তত্তৎসময়ে চ তত্র তত্র ব্যাবৃত্ততাপ্রয়োজকত্বস্য কল্পতত্তদ্ঘটব্যক্তিষ্বেব স্বীকারাৎ; জাতিগুণক্রিয়াবিশেষাদিষু স্বনিষ্ঠব্যাবৃত্ততাপ্রয়োজকতাবৎ। নিষ্কর্ষস্তু বিশেষরূপপদার্থান্তরাণি যাবন্নিরবয়বদ্রব্যাণাং তত্তদ্ব্যক্তিনিষ্ঠব্যাবৃত্ততাপ্রয়োজকানি। অপরসকলপদার্থানাং তত্তন্নিষ্ঠব্যাবৃত্ততাস্তু

তত্তৎপদার্থব্যক্তিপ্রয়োজ্যতয়ৈবোপপাদয়িতুং শক্যন্তে তত্র তত্র বিশেষস্বীকারে মহাগৌরবাৎ। বিশেষরূপপদার্থন্তরাণি সর্ব্বজ্ঞপ্রায়মহর্ষিকণাদসম্মতানি, তানি পুনঃ সুধিয়া দীধিতি-কারেণ যৎ খণ্ডিতানি তৎ সমীচীনং ন বেতি ন বয়ং বিজ্ঞাতুং প্রভবাম ইত্যাস্তাম্।

অথাপরেষাং সংসর্গবিধয়া ভানমস্তু তাদাত্ম্যস্য তু তাদৃশ-ভানং নাঙ্গীকর্ত্তব্যমনাবশ্যকত্বাৎ। পর্ব্বতো বহ্নিমান্ ভূতলং ঘটবদিত্যাদিবাক্যতঃ সংযোগাদিসম্বন্ধেনৈব পর্ব্বতাদৌ বহ্নি-ঘটাদিপ্রকারকজ্ঞানং স্বীক্রিয়তে ন তু তাদাত্ম্যসম্বন্ধেন বহ্নি-মদাদিপ্রকারকমপি। নামার্থদ্বয়স্য ভেদান্বয়ো ব্যুৎপত্তিবিরুদ্ধ ইতি তু নৈয়ায়িকৈস্তচ্ছাত্রপরম্পরাভিশ্চাস্থীয়তামিতি চেন্ন অয়ং ঘটঃ অয়ং পশুরিত্যাদৌ ঘটপশুপদাদেঃ শক্যার্থীভূতঘটপশ্বাদে র্বোধঃ সর্ব্বসম্মতঃ, একত্র বিশেষণতয়ান্বিতস্য নাপরস্মিন্নন্বয় ইত্যপি। এবঞ্চ ঘটপশ্বাদৌ বিশেষণতয়ান্বিতঘটত্বপশুত্বাদে-রিদন্ত্বাদ্যবচ্ছিন্নেঽন্বয়স্য কথমপ্যসম্ভবাৎ।

অথৈকত্রদ্বয়ং দ্বয়োরেকং একধর্ম্মাবচ্ছিন্নে দ্বয়ং ইতিরীত্যা সমূহালম্বনবিলক্ষণং ত্রিবিধজ্ঞানমপ্যস্তি। অতএব কপিসংযো-গতদভাববদ্বৃক্ষবান্ দেশ ইত্যাদৌ দ্বন্দ্বসমাসনিষ্পন্নপ্রাথমিক-মতুপ্রকৃত্যর্থয়োরেকত্র দ্বয়ং রীত্যা বৃক্ষেঽন্বয়বোধঃ। নীলঘটপ-টবৃত্তিসত্তা ইত্যাদৌ তৎসমাসপ্রতিপাদ্যতাবচ্ছেদকয়োর্ঘটত্বপ-টত্বয়োরেকৈকরূপাবচ্ছিন্নে একনীলপদোপস্থাপ্যস্য ঘটপটমঠা দ্রব্যাণ্যেবেত্যাদৌ দ্রব্যেতরব্যবচ্ছেদরূপৈকাভাবব্যক্তের্ঘটত্বা-দিজাতীনাং প্রত্যেকরূপাবচ্ছিন্নে চান্বয়বোধশ্চ। ধবখদিরপলা-শান্ ছিন্ধি ইত্যাদৌ ধবাদিনিষ্ঠছিদাকর্ম্মত্বব্যক্তীনাং ভিন্নত্বেঽপি

তদ্ধাত্বর্থীয়কর্ম্মতাত্বরূপৈকধর্ম্মাবচ্ছিন্নে ধবাদিপ্রত্যেকস্যান্বয়ঃ। দ্বন্দ্বানাং সমাসতানির্ব্বাহার্থং ততো ন সমূহালম্বনবোধঃ সমাসত্বস্যৈকবাক্যতাঘটিতত্বাৎ। একবাক্যত্বঞ্চ স্বঘটকনামার্থনিচয়স্য পরস্পরনিরূপ্যনিরূপকভাবাপন্নবিষয়তাশালিবোধপরত্বম্, স্বার্থবিষয়তানিরূপিতস্বাঘটকপদার্থনিষ্ঠা যা বিষয়তা তন্নিরূপিতা তদবচ্ছেদ্যবিষয়তানিরূপিতা বা বিষয়তাশালিবোধপরত্বং বা। উদাহরণস্থলং সুধীভিরবধাতব্যম্। বিশেষণদ্বয়কর্ম্মধারয়োঽপি দ্বন্দ্বসমাসরীত্যোপপাদনীয়ঃ। বিশেষণদ্বয়কর্ম্মধারয়ো নাব্যুৎপন্নঃ সুপদ্মব্যাকরণাদৌ তৎসূত্রসত্ত্বাৎ, সূত্রং যথা—বিশেষণেন চেতি। উদাহরণন্তু শীতোষ্ণং পয় ইতি। শীতোষ্ণমিতিবাক্যস্য দ্বন্দ্বেনৈবোপপত্তিসম্ভবেন কথং তত্রকর্ম্মধারয়ত্ববিধিঃ, পদার্থতাবচ্ছেদকভেদেঽপি দ্বন্দ্বস্য ব্যুৎপত্তেরিতি নাশঙ্কনীয়ম্, নীলপীতঃ পতগঃ ইত্যাদেঃ সাধুত্বানুরোধেন তৎ সমাসাবশ্যকত্বাৎ। উৎপত্তিকালাবচ্ছিন্নো গন্ধপ্রাগভাবাবচ্ছিন্নো বা গন্ধবানিত্যাদিবাক্যতো ঘটাদ্যুৎপত্তিকালগন্ধপ্রাগভাবাবচ্ছিন্নবিশেষ্যকগন্ধাদ্যন্বয়বোধস্যাপ্রামাণিকতয়া তত্তদ্বাক্যস্যাপ্রামাণ্যম্; এবংরীত্যা অগ্রাবচ্ছিন্নঃ কপিসংযোগাভাববানিত্যাদিবাক্যস্যাপি, প্রতিযোগিতাবচ্ছেদকাবচ্ছিন্নান্বয়বোধবিশেষ্যতাবচ্ছেদকাবচ্ছিন্নেষ্বব্যাপ্যবৃত্তীনামপ্যন্বয়বোধস্যাপ্রামাণিকত্বাৎ। এবমেকধর্ম্মাবচ্ছিন্নবিশেষ্যকয়োরেব সাধ্যনিশ্চয়ানুমিত্যোঃ প্রতিবধ্যপ্রতিবন্ধকভাবঃ সর্ব্বসম্মতঃ। এবঞ্চ বিশেষণদ্বয়সমাসস্যৈকরূপাবচ্ছিন্নবিশেষ্যকাপরান্বয়বোধতাৎপর্য্যকত্বমুপগম্যোপপত্তির্ন হি সম্ভবতি, গন্ধবদ্গন্ধপ্রাগভাববান্ ঘট ইতিবাক্যস্যাপ্রামাণ্যং স্যাৎ, ন স্যাচ্চ শীতোষ্ণং পয় ইতিবাক্যজন্যশাব্দ-

নিশ্চয়োত্তরং কদাপি শীতত্বাবচ্ছিন্নবিধেয়কোষ্ণত্বাবচ্ছিন্নবিশেষ্যকানুমিতিঃ।—ইতি সূক্ষ্মানুশীলনং কৃত্বা বিশেষণেন চেতি সূত্রং প্রণীতম্। সহস্রসহস্রসৈন্যানি শতশতপুরুষাঃ অত্র কাননে বৃহদ্বৃহদ্বৃক্ষাঃ সন্তি মহামহাবীর ইত্যাদিপদানাং সাধুতানির্ব্বাহার্থং বিশেষণদ্বয়কর্ম্মধারয়গর্ভকর্ম্মধারয়স্বীকার আবশ্যকঃ। অন্যথা ঘটোঘটঃ নীলঘটো ঘট ইত্যাদিপ্রয়োগস্য স্বাবচ্ছেদকধর্ম্মাবচ্ছিন্ন বিশেষণতাবচ্ছেদকাবচ্ছিন্নস্য তাদাত্ম্যসম্বন্ধেনান্বয়বোধস্যালীকতয়া নিরাকাঙ্ক্ষতাবৎ দর্শিতপ্রয়োগানাং নিরাকাঙ্ক্ষতা স্যাৎ। ন হি শক্যতে তত্র তত্র দ্বন্দ্বগর্ভকর্ম্মধারয় ইতি বক্তুং তথা সতি দ্বন্দ্বৈকশেষপ্রসক্ত্যা সহস্রশতবৃহন্মহদাদিপদানাং ক্রমিকদ্বিরুক্ততানুপপত্তেঃ। আদিম'মহা'ইত্যংশস্থলে মহৎপদপ্রয়োগাপত্তেশ্চ; দ্বিপদসমাসপূর্ব্বস্থিতাভেদান্বয়তাৎপর্য্যকস্থলএব মহাশব্দপ্রয়োগসস্য সাধুত্বব্যবস্থিতেঃ। এবঞ্চ দ্বন্দ্বতৎপুরুষান্যতরসমাসত্বে মহন্মহাবীর ইত্যেব স্যাৎ॥ গুণো নিত্যানিত্যঃ পৃথিবী সাবয়বনিরবয়বা অস্য পাদঃ স্থূলাস্থূলঃ বৃক্ষাবয়বঃ কপিসংযোগিতদন্য ইত্যাদিপ্রয়োগোঽপি সমাহিতঃ। এবং পূর্ব্বপূর্ব্বপ্রযুক্ত উত্তরোত্তরপরিপঠিত ইত্যাদিপ্রয়োগস্য সাধুতাপ্যুক্তরীত্যৈবোপপাদনীয়া। তদ্দ্বয়স্য দ্বন্দ্বত্বে একশেষতাপ্রসঙ্গাৎ। অতএব দুঃখজন্যপ্রবৃত্তিদোষমিথ্যাজ্ঞানানামুত্তরোত্তরাপায়ে তদনন্তরাপায়াদপবর্গ ইতিসূত্রস্থোত্তরোত্তরাপায় ইতিপদস্য সাধুতোপপত্তিঃ। উত্তরপদং তৎপ্রতিযোগিকে লাক্ষণিকং সূত্রমহিম্না লক্ষণায়া অদোষত্বাৎ। ইত্থঞ্চ তত্র তত্র একধর্ম্মাবচ্ছিন্নে দ্বয়মিতিরীত্যৈব বিশেষণদ্বয়াভেদান্বয়ঃ। বহবঃ

শাব্দিকা বিশেষণদ্বয়স্য কর্ম্মধারয়তাং ন স্বীকৃতবন্তঃ, তেষাং ব্যবস্থা সাধীয়সী ন বেতি ব্যুৎপন্নৈর্বিবেচ্যম্ ।

এবঞ্চ দ্রব্যং পশুরিত্যাদাবেকস্য পশুত্বাদের্দ্বয়োরেকমিতিরীত্যা পশৌ দ্রব্যত্ববতি চান্বয়সম্ভবেন ন বাক্যভেদো ন বা একত্র বিশেষণবিধয়ান্বিতস্য নাপরস্মিন্ বিশেষণবিধয়ান্বয় ইতি ব্যুৎপত্তিভঙ্গোঽপি, তদুভয়ত্র আহত্যৈবান্বয়াৎ ইতি চেন্ন শক্যতাবচ্ছেদকধর্ম্মস্য পদার্থান্তরে দ্বয়োরেকমিতিরীত্যাপ্যন্বয়স্যাব্যুৎপন্নত্বাৎ । অন্যথা কন্যা মাতুলশ্চ বর্ত্ততে ইত্যতো মাতামহজন্যত্বরূপমাতুলপদশক্যতাবচ্ছেদকধর্ম্মস্য কন্যাপদার্থেঽপ্যন্বয়াপত্তিঃ । ইষ্টাপত্তৌ তদ্বাক্যস্থকন্যাপদেন মাতুর্মাতৃভগিন্যাশ্চবোধঃ কথং বার্য্যতে ।

অথাস্তু তত্র তত্র পশ্বাদিপ্রকারকো বোধঃ নামার্থদ্বয়স্য ভেদান্বয়োঽব্যুৎপন্নশ্চ । তাবতাপি তাদাত্ম্যস্য কথং সংসর্গতাসিদ্ধিঃ তত্র তত্র তাদাত্ম্যভানানাবশ্যকত্বাৎ । অনুমানবলেনৈব তৎতৎপ্রকারতায়াং তাদাত্ম্যসম্বন্ধাবচ্ছিন্নত্বং সাধনীয়মিতি তু রিক্তং বচঃ তত্র সত্তর্কানুমানস্যাকাশকুসুমসমত্বাদিতি চেন্ন কালোঽধিকরণমধিকরণত্বং বা ন নিত্যগুণ ইতিবাধনিশ্চয়দশায়াং কালাদিকং নিত্যগুণ ইতি জ্ঞানস্যানুৎপাদবৎ তন্নিত্যগুণবদিতিজ্ঞানানুৎপাদস্যাপত্তিভয়েন প্রতিবধ্যতাবচ্ছেদকপ্রকারতায়াং তাদাত্ম্যসম্বন্ধাবচ্ছিন্নত্বস্বীকারাবশ্যকত্বাৎ । তাদাত্ম্যঞ্চ স্বস্বরূপমেব ন ত্বভেদরূপম্, তথা সতি প্রমেয়ভেদাভাবস্যাপ্রসিদ্ধ্যা প্রমেয়াভেদান্বয়বোধমাত্রস্যৈব ভ্রমত্বাপত্তেঃ । অয়ন্তু বিশেষো যৎ, অভাবাদিপ্রতিযোগিকতাদৃশসম্বন্ধো বৃত্তিনিয়ামকো ঘটাভাবে ঘটো নাস্তীতিপ্রত্যয়স্য সর্ব্বসম্মতত্বাৎ । বিশেষব্যাপ্তাবনৌ-

পাধিকত্বরূপব্যাপ্তিলক্ষণবিচারে জগদীশস্যৈবমেব ব্যবস্থাবগম্যতে, যথা,—"স্বেনৈব তাদাত্ম্যেন—" ইত্যাদি। দ্রব্যগুণক্রিয়াবিশেষপ্রতিযোগিকস্বাত্মকতাদাত্ম্যাত্মকস্বরূপসম্বন্ধস্তু ন তথা তাদাত্ম্যসম্বন্ধেন ঘটবান্ ইত্যাদ্যপ্রতীতেঃ, সংযোগসম্বন্ধেন ঘটবান্ ইত্যাদিপ্রত্যয়সত্ত্বেঽপি তাদৃশসম্বন্ধেন গগনবানিত্যাদ্যপ্রতীতিবৎ। অথবা বৃত্ত্যেকত্ববত্ত্বমেব তাদাত্ম্যম্। একত্বঞ্চ একো ঘট একো গুণ একা ক্রিয়া একা জাতিরয়মভাব এক ইত্যাদিপ্রতীতিসাক্ষিকমনুগতাখণ্ডধর্ম্মবিশেষাবচ্ছিন্নং প্রত্যাশ্রয়ং বিভিন্নম্। অতএব গুণাদিবাচকপদোত্তরং বিভক্ত্যেকবচনমপি নাসাধু।

অথ প্রতিবন্ধকতাবচ্ছেদককোটৌ সম্বন্ধানবচ্ছিন্নত্বং প্রবেশনীয়ং তদপেক্ষয়া তাদাত্ম্যসম্বন্ধাবচ্ছিন্নত্বপ্রবেশে লাঘবসম্ভবেঽপি তত্র তাদাত্ম্যভানার্থং তত্র তত্র তস্য ভেদনিশ্চয়াভাবে কারণতান্তরত্বং কল্পনীয়ম্, সংসর্গবিশেষভানে বাধাভাববিশেষস্য কারণত্বাৎ—অতো মহাগৌরবমিতি চেন্ন যতঃ কিমপি কার্য্যং প্রতি সমবায়সম্বন্ধেন বাধনিশ্চয়স্য ন প্রতিবন্ধকত্বসম্ভবঃ, জীবেষু শরীরাবচ্ছেদেন জ্ঞানদশায়ামপি তত্তচ্ছরীরভিন্নযাবন্মূর্ত্তাবচ্ছেদেনৈব জ্ঞানাভাবসত্ত্বস্য সর্ব্বানুমতত্বাৎ। অদ্বৈতবাদিমতে সাঙ্খ্যমতে চ সুতরামেব তদ্দশায়াং তদভাবসত্ত্বম্। অতএব--"অথাকাশশরীরিণাম্। অব্যাপ্যবৃত্তিঃ ক্ষণিকো বিশেষগুণ ইষ্যতে। অস্য ভাবার্থঃ—দৈশিকাব্যাপ্যবৃত্তিত্বং ক্ষণিকত্বঞ্চ। ক্ষণিকত্বন্তু চতুঃক্ষণবৃত্তিজন্যাবৃত্তিজাতিমত্ত্বম্। এবঞ্চ সমবায়সম্বন্ধাবচ্ছিন্নবাধাদিনিশ্চয়াভাবানাং কারণত্বে তাদৃশনিশ্চয়সত্ত্বেঽপি প্রতিবধ্যাভিমতবিশিষ্টবুদ্ধেরুৎপাদাপত্তিঃ। অতস্তত্তৎপুরুষমন্তর্ভাব্য যথা-

সম্ভবং বিষয়তাবিশেষসম্বন্ধেন বিষয়ান্তর্ভাবেণৈব প্রতিবধ্যপ্রতিবন্ধকভাবোঽকামেনাপি বক্তব্যঃ। এবঞ্চ সমবায়াদিসম্বন্ধভানার্থমবশ্যকল্প্যকারণতয়ৈবোপপত্তিসম্ভবেন তাদাত্ম্যভানার্থং পৃথক্‌কারণতায়া অকল্পনাৎ। ন চ দেশানবচ্ছিন্নবিশেষণতাসম্বন্ধেনাত্মনি সমবায়সম্বন্ধাবচ্ছিন্নবাধনিশ্চয়াভাব এব কারণমস্তু, অনন্তপুরুষব্যক্তীরন্তর্ভাব্য প্রতিবধ্যপ্রতিবন্ধকভাবকল্পনন্ত্বযুক্তমিতি বাচ্যম্, কালান্তরাবচ্ছেদেন বাধনিশ্চয়াভাবাধিকরণতায়ামপি দেশানবচ্ছিন্নত্ববিরহাৎ। যতো নিখিলজন্যদ্রব্যাণামপি কালত্বম্। যদি চ ক্রিয়াবচ্ছিন্নাধিকরণতাভিন্নত্বে সতি দেশাবচ্ছিন্নং যদধিকণত্বং তদন্যাধিকরণত্বসম্বন্ধেনৈব বাধনিশ্চয়াভাবাদেঃ কারণত্বং বক্তব্যমিত্যুচ্যতে তথাপি প্রকারতায়াং তাদাত্ম্যসম্বন্ধাবচ্ছিন্নত্বং খণ্ডয়িত্বা সম্বন্ধানবচ্ছিন্নত্বস্য তত্র নিবেশো ন সম্ভবতি। যতঃ সম্বন্ধানবচ্ছিন্নত্বপদস্য তত্তৎসাংসর্গিকবিষয়ত্বানামনন্তাভাবরূপমর্থঃ, সংসর্গতাত্বস্য সকলসংসর্গতাসাধারণত্বসাধিকায়া যুক্তেরভাবাৎ। এবঞ্চ তত্তদনন্তাভাবব্যক্তীনাং বিশেষ্যবিশেষণবৈপরীত্যেনানন্তপ্রতিবধ্যপ্রতিবন্ধকভাবাপত্তিভিয়া তাদাত্ম্যসম্বন্ধাবচ্ছিন্নত্বস্য প্রকারতায়াং কল্পনমেব যুক্তম্। ন চ তাদাত্ম্যস্য সংসর্গবিধয়া ভানার্থং ভেদরূপবাধনিশ্চয়াভাবস্য কারণত্বান্তরাপত্তিতাদবস্থ্যমিতি বাচ্যম্, যতঃ কালোঽধিকরণমধিকরণত্বঞ্চ ন নিত্যরূপমিতিনিশ্চয়স্য প্রতিবধ্যপ্রতিবন্ধকতাবচ্ছেদকপ্রকারতায়াং নিবেশিতানন্তাভাবকূটস্য বিশেষ্যবিশেষণব্যত্যয়েনানন্তপ্রতিবধ্যপ্রতিবন্ধকভাবকল্পনস্যাসংখ্যধর্ম্মসম্বন্ধভেদেন বিবিধসৎপ্রতিপক্ষনিশ্চয়েষু অবচ্ছেদকতয়া গৃহীতানন্তধর্ম্মদর্শনেষু চ যা যাঃ প্রতিবন্ধকতাঃ

সর্ব্বসম্মতাস্তাসামপি উক্তরীত্যা বিনিগমনাবিরহেণাগণিত-প্রতিবন্ধকতাকল্পনস্যাপত্তিভয়েন প্রকারতায়াং তাদাত্ম্যসম্বন্ধাবচ্ছিন্নত্বকল্পনমেব যুক্তিপথমারোহতি।

অথ ব্যাসজ্যবৃত্তিধর্ম্মাবচ্ছিন্নানামভেদসম্বন্ধেন সত্ত্বব্যবস্থাপনম্।

বহবো নৈয়ায়িকা ব্যাসজ্যবৃত্তিধর্ম্মাবচ্ছিন্নতাদাত্ম্যসম্বন্ধাবচ্ছিন্নপ্রকারতাকপ্রমাং ন স্বীকৃতবন্তঃ, কস্যাপি তাদাত্ম্যস্য দ্বিত্বাদ্যবচ্ছিন্নপ্রতিযোগিকত্বাভাবাৎ। অতএব কস্মিন্নপি বস্তুনি দ্ব্যাত্মকত্বব্যবহারোঽপি নাস্তি। তন্মতং ন বিচারসহম্। সংযোগস্বরূপসম্বন্ধাদীনাং দ্বয়াদ্যপ্রতিযোগিকত্বেঽপি বহ্নিধূমোভয়বান্ সংযোগীয়যাবদ্বিশেষাভাববানিত্যাদিপ্রমা যথা সর্ব্বসম্মতা, তথা দ্বৌ ঘটাবিত্যত্র ঘটাত্বাবচ্ছিন্নে দ্বিত্বাবচ্ছিন্নস্য সর্ব্বে ঘটা রূপবন্ত ইত্যাদৌ চ ঘটত্বাদ্যবচ্ছিন্নে সর্ব্বত্বাবচ্ছিন্নাভেদান্বয়বোধস্যাপ্যৌৎসর্গিকত্বাৎ। তত্র ব্যুৎপত্তিবৈচিত্র্যেণ লক্ষণয়া দ্বিত্বাদেবের পর্য্যাপ্তিসম্বন্ধেনান্বয়বোধঃ স্বীক্রিয়তে—ইত্যুক্তাবপি ন নিস্তারঃ; বিশেষণাভেদবোধমাত্রসাকাঙ্ক্ষকর্ম্মধারয়দ্বিগুসমাসবিধায়কসূত্রাণাং মহর্ষিপাণিনিপ্রভৃতিসকলশাব্দিকৈঃ প্রণীতত্বেন দশসহস্রশতকোটিপ্রভৃতিসমস্তপদানাং প্রামাণ্যোপপত্ত্যর্থং সঙ্খ্যেয়বোধকশব্দানাং তাদাত্ম্যসম্বন্ধেনান্বয়প্রমাতাৎপর্য্যকত্বস্যাবশ্যকত্বাৎ। ন চ তত্র তত্র গুণিতরূপমধ্যপদলোপসমাসঃ স্বীকর্ত্তব্যঃ, একাদশপদাদিস্থলেঽধিকরূপমব্যপদলোপসমাসবদিতি বাচ্যম্, তত্র তত্রোক্তরীত্যা কথঞ্চিদুপপত্তিসম্ভবেঽপি সপ্তর্ষয়ো দশমূলং পঞ্চপুলীত্যাদের্গত্যন্তরাভাবাৎ।

অথোক্তসমাসঘটকসঙ্খ্যেয়বাচকশব্দাঃ সর্ব্বত্র বিশেষ্যাএব, তদন্বয়বোধতাৎপর্য্যকাপরপদানি তু বিশেষণপরাণি। রাজ-

দন্তাদিবদ্ বিশেষ্যবোধকপদানাং পূর্ব্ববর্ত্তিতাবিধায়কসূত্রান্তর-মপি কল্পয়িতুং শক্যতে—ইতি তু বলমাত্রং মহর্ষিপ্রণীতব্যাকরণে তদপ্রাপ্তত্বাৎ, শতং বদ মা লিখেতিচিরপ্রচলিতবাক্যানামপ্রামাণ্যাপত্তেশ্চ। ক্রিয়ায়ামভেদান্বয়বোধতাৎপর্য্যকপদানামেকবচনদ্বিতীয়াসাকাঙ্ক্ষতাং বিনা শাব্দপ্রমানুপপত্তেঃ। অতোঽভেদসম্বন্ধেন ব্যাসজ্যবৃত্তিধর্ম্মাবচ্ছিন্নানামন্বয়স্য পারমার্থিকত্বমবিবাদমেব। তাবতাপি বস্তুষু দ্ব্যাত্মকত্বব্যবহারো ন ভবিতুমর্হতি। যতস্তত্রাত্মশব্দস্য তাদাত্ম্যমেবার্থঃ। এবঞ্চ কস্যামপি তাদাত্ম্যব্যক্তৌ দ্বিত্বাদিবিশিষ্টনিরূপিতত্বাভাবেন নিরুক্তব্যবহারঃ কথমপি ন প্রমাণং ভবেৎ। অন্যথা সংযোগসম্বন্ধেন বহ্নিধূমোভয়বান্ ইতিব্যবহারপ্রামাণ্যস্য সর্ব্বসম্মতত্বেঽপি সংযোগো বহ্নিধূমোভয়ত্ববিশিষ্টনিরূপিত ইত্যাদিবাক্যানামপি প্রামাণ্যং স্যাৎ।

অথ শতং বদেত্যত্রশতপদং শতবারে পৌনঃপুন্যাশ্রয়ে বা লাক্ষণিকমতো নাভেদদ্বিতীয়ানুপপত্তিরিতিবক্তুং শক্যতে ইতি চেদ্ ভবতু তাবত্তেষাং বিচারচাতুর্য্যম্। পরন্তু ব্যাসজ্যবৃত্তিধর্ম্মাবচ্ছিন্নতাদাত্ম্যসম্বন্ধাবচ্ছিন্নপ্রকারতাকপ্রমাখণ্ডনং ভিত্তিশূন্যত্বাদশ্রদ্ধেয়মেব। ইত্যাস্তাং বিস্তরঃ।

অথ গৌতমকণাদমহর্ষিসম্মতকিয়দংশনিষ্কর্ষঃ।

পরমাণুজীবাদৃষ্টসহকারেণ পরমেশ্বর এবাদিমদ্ব্যণুকানি সৃজতি স্ম তদানীং কর্ত্রন্তরাণামসত্ত্বাৎ। এবংক্রমেণ ত্রুটিপর্য্যন্তানাং যাবতামেব সর্ব্বজ্ঞমাত্রসৃষ্টত্বং জন্যদ্রব্যমাত্রস্যৈবোপাদানপ্রত্যক্ষোপজীবকত্বাৎ। মায়িকং জগদিতিশ্রবণাদপি দর্শিতকারণত্রয়লাভস্যাব্যাঘাতাৎ। যতঃ কর্ম্মপ্রত্যয়ান্তমায়াপদং যোগেন যোগরূঢ্যা বানুমিতিরূপপ্রমাবিষয়ং বোধয়তি। তৎপদপ-

র্য্যবসিতার্থস্তু অনুমানমাত্রগম্যা। মহামায়াশব্দেন চ উক্তকারণত্রয়মধ্যে কর্ত্তৃতয়া সর্ব্বপ্রধানং লীলাকৈবল্যেন সৃষ্ট্যাদ্যর্থং স্ত্রীচিহ্নশরীরধারি ব্রহ্মৈব প্রতিপাদ্যতে। অতএব দেবীসূক্তম্---'অহং সুবে পিতরমস্যে'ত্যাদি। ইত্থঞ্চ মায়িকং জগদিতিশ্রুতিদর্শনমাত্রেণ মায়াপদাস্যাক্লৃপ্তপদার্থান্তরবাচিতাং শঙ্করাচার্য্যঃ কথমবধারিতবানিতি বিজ্ঞাতুং ন প্রভবামঃ। অবিদ্যাপদমপি প্রত্যক্ষেণ ন জ্ঞায়তে ইত্যর্থপরং কর্ম্মপ্রত্যয়ান্তং বিদ্‌ধাতুনঞ্-সমাসনিষ্পন্নম্, সুতরাং মায়াপদতুল্যার্থকপ্রায়মেব। অদ্বৈতবাদিমতে তৎপদদ্বয়ং সর্ব্বৈরেবাব্যবহৃতস্য যুক্তিলেশেনাপ্যলব্ধস্য চ পদার্থান্তরস্য বোধকম্; তন্মতং তৎসম্প্রদায়স্যৈবোপাদেয়ং ভবতু ন তু কস্যাভিজ্ঞস্য। অজামেকাংলোহিতশুক্লকৃষ্ণাং বহ্বীঃ প্রজা জনয়ন্তীংস্বরূপা ইতিশ্রুতিস্থাজামিত্যংশার্থস্তু উপাদানিধয়া যাবজ্জন্যদ্রব্যপ্রকৃতিং পরমাণুমিতি যাবৎ, জন্যদ্রব্যমাত্রস্যৈব সাক্ষাৎপরম্পরয়া পরমাণুবিকার্য্যত্বেন পরমাণূনামেব মূলপ্রকৃতিত্বাৎ। তদ্বাক্যস্থস্য 'একা'মিতিপদস্যোপাদানকারণমধ্যে প্রধানামিত্যর্থঃ। অত্রৈকাপদং দ্বিতীয়রাহিত্যবোধে তাৎপর্য্যকং ন, তত্তাৎপর্য্যেণ প্রযুক্তৈকপদঘটিতবাক্যস্থলে এবকারাদ্বিতীয়পদাদেরেকপদার্থবিবরণায় প্রয়োগস্যৈবৌৎসর্গিকত্বাৎ, যথা—একৈবাসীত্তদাম্বিকৈমেবাদ্বিতীয়মিত্যাদি। অদ্বৈতবাদিনা তত্রাজাপদমবিদ্যারূপপদার্থান্তরপরতয়া ব্যাখ্যাতম্। তন্ন, অবিদ্যানাং রূপস্য গগনকুসুমবদলীকত্বাৎ তস্যাঃ পদার্থান্তরত্বে মানাভাবস্য দর্শিতত্বাচ্চ। এতেন ব্রহ্মোপাদানকং জগদিত্যদ্বৈতবাদিসিদ্ধান্তো নিরস্তঃ। ব্যাসপ্রণীতব্রহ্মসূত্রচয়েনাপি তৎসিদ্ধান্তো নিরাকৃতঃ। সূত্রাণি যথা—সমবায়াভ্যুপগমাচ্চ

সাম্যাদনবস্থিতেঃ। কৃৎস্নপ্রসক্তির্নিরবয়বত্বশব্দকোপো বা।

প্রথমসূত্রস্য ভাবার্থঃ—সমবায়ঃ অর্থাৎ উপাদানস্য সমূহঃ সমবায়সমূহপদয়োরেকার্থতায়াঃ কোষপ্রাপ্তত্বাৎ তৎসমূহে অভ্যুপগমাৎ অর্থাৎ সম্বধ্যত্বাৎ। অত্র সম্বধ্যত্বং সমবায়সম্বন্ধস্য প্রতিযোগিত্বং নতু কালিকদিক্কৃতবিশেষণতারূপসম্বন্ধয়োরপি তস্য প্রায়শঃ সকলজন্যদ্রব্যগতত্বেন বৈষম্যাপ্রযোজকত্বাৎ, দ্ব্যণুকেষু পরমাণ্বনুযোগিকতাদৃশসম্বন্ধদ্বয়প্রতিযোগিত্বাসত্ত্বাচ্চ। সাম্যাদনবস্থিতেঃ অর্থাৎ দ্ব্যণুকত্রুটিসর্ষপাদিতঃ পর্ব্বতাদিপর্য্যন্তজন্যদ্রব্যাণাং সাম্যেন অর্থাৎ তুল্যপরিমাণবত্ত্বেনানবস্থিতেঃ, অবয়বসংখ্যানাং ন্যূনধিক্যস্য তৎপরিমাণানাং বৈলক্ষণ্যস্য চ দর্শিতবৈষম্যপ্রযোজকত্বাৎ। অয়ং ক্রমঃ—পরমাণুদ্বয়াত্মকচয়েন দ্ব্যণুকং দ্ব্যণুকত্রয়াত্মকসমূহেন ত্রুটিঃ ক্রমেণ পর্ব্বতাদিপর্য্যন্তং পরিমাণতো জাতিতশ্চ বৈষম্যমাশ্রয়মাণং যাবজ্জন্যদ্রব্যং জায়তে তৎসর্ব্বং ব্রহ্মোপাদানকং চেৎ দর্শিতবৈষম্যং ন লভেত, ব্রহ্মণ একত্বাৎ। দ্বিতীয়সূত্রস্য ভাবার্থঃ ব্রহ্মণো যাবজ্জন্যদ্রব্যোপাদানত্বে স্বজন্যদ্রব্যগতযাবদপাকজবিশেষগুণানাং ব্রহ্মণ্যাপত্তেঃ। দৃশ্যতে চ লোকে ঘটাদিগততাদৃশগুণসজাতীয়াঃ সর্ব্বএব গুণাঃ কপালাদৌ বর্ত্তন্তে। এতেন পরমাণুষ্বাকাশে চ ভগবজ্জন্যত্বমপি নিরাকৃতম্। তৃতীয়সূত্রস্য ভাবার্থঃ—অবয়বিনাং ব্রহ্মোপাদানকত্বে ব্রহ্মণ একত্বেন তেষাং নিরবয়বশব্দেন ব্যবহারাপত্তিঃ, যো হ্যেকমাত্রসমবেতঃ স নিরবয়বব্যবহারবিষয় ইতিনিয়মাৎ; অদ্বিষ্ঠগুণাদিরূপদ্রব্যসমবেতবৎ। মৎকৃতা"দ্বৈতবাদখণ্ডন"গ্রন্থে মৎপুত্রপ্রণীত"কাশীবাস" গ্রন্থে চ এতদ্বিচারবিস্তারো দ্রষ্টব্যঃ।

এবং "ময়াধ্যক্ষেণ প্রকৃতিঃ সূয়তে সচরাচরম্।" ইতিগীতয়াপি দর্শিতপ্রকৃতেরুপাদানবিধয়া যাবজ্জন্যদ্রব্যাণাং প্রয়োজকত্বম্, পরমেশ্বরস্য চ কর্ত্তৃবিধয়ৈবকারণত্বম্। গীতাভাবার্থঃ—অধ্যক্ষেণ উপাদানপ্রত্যক্ষবতা, এতেন ভগবতি কর্ত্তৃত্বং সূচিতম্, উপাদানপ্রত্যক্ষবত এব কর্ত্তৃত্বাৎ। ঈদৃশেন ময়া সহ প্রকৃতিরর্থাৎ পরমাণুশ্চরাচরং সূয়তে অর্থাৎ সাক্ষাৎপরম্পরয়া উপাদানবিধয়া যাবজ্জন্যদ্রব্যোপজীব্যো ভবেৎ। উপাদানানি প্রকৃতিত্বেন সর্ব্বৈরেব ব্যবহ্রিয়ন্তে। কিমধিকং সাঙ্খ্যমতানুযায়িনাপি তৎকার্য্যাণান্তু বিকার্য্যত্বেন।

যত্তু ময়েত্যত্র তৃতীয়াবিভক্তিরভেদার্থিকৈব। এবঞ্চ মদভিন্না প্রকৃতিরর্থাৎ পরমাণুরিত্যেবায়াতম্, পরমাণূনামপি মদুপাদানকত্বেন মদভিন্নত্বাৎ। এবঞ্চাহমেব কর্ত্তা অণুভাবাপন্নঃ সন্ নিখিলাবয়ব্যুপাদানঞ্চ ইত্যেব ভগবদ্বাক্যতাৎপর্য্যবিষয়ঃ। তত্তুচ্ছম্, যতো মুখ্যবিশেষ্যকতৃতীয়ার্থাভেদান্বয়বোধস্যাব্যুৎপন্নত্বাৎ। অতএব ধান্যেন ধনবান্, ধান্যেন ধনী, উৎপলেন পুষ্পবৎসর ইত্যাদিকমেবপ্রযুজ্যতে, ন তু ধান্যেন ধনম্, উৎপলেনপুষ্পমিত্যাদিকমপি। অতএব মতুবর্থকপ্রত্যয়ান্তঘটিতবাক্যমেব শাব্দিকৈঃ প্রযুক্তম্। ঈশ্বরে ভূতবর্গাভেদস্য দর্শিতব্রহ্মসূত্রচয়েন নিরাকৃতত্বাচ্চ।

ননু কৃৎস্নপ্রসক্তিরিতি সূত্রেণ যাপত্তিরভিহিতা, তস্যা ইষ্টত্বে কা হানিঃ? ঈশ্বরে রূপাদ্যভাবানামপ্রত্যক্ষত্বাৎ, বেদমূলকত্বাভাবেন ব্যবহারস্য সন্দিগ্ধপ্রামাণ্যাচ্চ।—ইত্যাশঙ্কায়া নিবৃত্ত্যর্থমাহ—শ্রুতেস্তু শব্দমূলত্বাৎ। অস্য ভাবার্থঃ—বিরোধিব্যবহারাসত্ত্বে শাব্দিকব্যবহারমূলকশ্রুতেঃ কল্প্য-

ত্বাৎ, প্রাচ্যৈর্হোলাকা কর্ত্তব্যা ইত্যাদিবৎ। বস্তুতস্তু তাদৃশলোকব্যবহারমূলীভূতায়াঃ সাক্ষাৎশ্রুতেরনন্তরং সত্ত্বাদিতি পূরণীয়ম্। শ্রুতির্যথা—অশব্দমস্পর্শমরূপমব্যয়মিত্যাদি। অশব্দমিত্যনেন গগনোপাদানকারণত্বং নিরাকৃতম্, তদুপাদানত্বে গগনবিশেষগুণশব্দবত্তায়া ভগবত্যাপত্তিঃ। অস্পর্শমিত্যনেন পরমাণ্বাদিমহাপবনপর্য্যন্তানামুপাদানতায়া, অরূপমিত্যনেন পৃথিব্যপ্তেজসাং যাবতামেব চ তত্রোপাদানতায়া নিরাসঃ কৃতঃ। দর্শিততর্কাদিনা যথা ভূতেষু ভগবদ্ভিন্নত্বমবধার্য্যতে, তথা জীবেষ্বপি তদ্ভিন্নত্বং শাস্ত্রীয়তয়াবধার্য্যতাম্। শ্রুতির্যথা—'পরমংব্রহ্মবেদব্রহ্মৈবভবতি' অস্যা ভাবার্থঃ, পরমং ব্রহ্ম যো জানীয়াৎ স ব্রহ্মৈবভ বতি ব্রহ্মত্বেনৈবার্থাদাত্মত্বেনৈবাবতিষ্ঠতে ইতি যাবৎ ন তু শরীরবত্ত্বমিথ্যাজ্ঞানপ্রসূতবাসনাদিমত্তাদিনাপি। ব্রহ্মশব্দেন জীবাত্মনামপিপ্রতিপাদনাৎ, প্রমাণং যথা দ্বে ব্রহ্মণী বেদিতব্যে পরঞ্চাপরমেব চেতি। পরমব্রহ্মতত্ত্বজ্ঞানস্য পরমব্রহ্মভাবাপ্তিঃ ফলঞ্চেৎ ধ্যেয়বোধকবাক্যাংশে পরমশব্দপ্রয়োগবৎ ফলাংশবোধকবাক্যেঽপি তৎপদপ্রয়োগ উচিতঃ স্যাৎ। এবং নিরঞ্জনঃ পরমং সাম্যমুপৈতীত্যুপনিষৎস্থিতস্য সাম্যপদস্য, ইদং জ্ঞানমুপাশ্রিত্য মম সাধর্ম্ম্যমাগতা ইতিগীতাস্থসাধর্ম্ম্যপদস্য চ সাদৃশ্যরূপশক্যার্থরক্ষার্থং জীবেষু ব্রহ্মভেদাবধারণে বিবাদলেশোঽপি নোপস্থাপয়িতুং শক্যতে। সাদৃশ্যন্তু তদ্ভিন্নত্বে সতি তদ্গতাসাধারণধর্ম্মবত্ত্বম্। স চাত্র ধর্ম্ম-আত্মত্বে সত্যাত্যন্তিকদুঃখাদিরাহিত্যরূপঃ। এবং তত্র মম সাধর্ম্ম্যমাগতা ইত্যত্র বহুবচনপ্রথমাবিভক্ত্যা মুক্তিদশায়ামপি জীবানাং বহুত্বমিত্যপি সূচিতম্। এবঞ্চ সর্ব্বংখল্বিদং ব্রহ্ম

বাসুদেবঃ সর্ব্বং, তত্ত্বমসি শ্বেতকেতো ইত্যাদিকমভেদভাবনা-রূপভগবদুপাসনাতাৎপর্য্যকবাক্যশতমপি "ঘটত্বং ধর্ম্মরূপোঽসি" "অন্নং বিষ্ঠা পয়ো মূত্রং যদ্বিষ্ণোরনিবেদিতম্" "নাদেবো দেবমর্চ্চয়েৎ" "পিতা স্বর্গঃ পিতা ধর্ম্মঃ" "গুরুরেব স্বয়ং ব্রহ্ম" "আত্মা বৈ জায়তে পুত্র" ইত্যাদিমহাবাক্যবৎ "ত্বমর্কস্ত্বং সোমস্ত্বমসি পবনস্ত্বং হুতবহ" ইত্যাদিলৌকিকবাক্যবচ্চ ন খলু বস্তু সাধয়িতুং প্রভবতি, বাধকাসত্ত্ব এব ভাবনাতাৎপর্য্যকবাক্যানামপি ক্বচিদ্ বস্তুসাধকত্বাৎ, যথা—"যঃ সর্ব্বজ্ঞঃ সর্ব্ববিৎ" "শিবে চ পরমেশানে বিষ্ণৌ চ পরমাত্মনি। অভেদবুদ্ধ্যা বর্ত্তেত ভেদকৃন্নরকং ব্রজেৎ॥" ইত্যাদি। এতদ্বিচারবিস্তারো মৎকৃতাদ্বৈতবাদখণ্ডনগ্রন্থে মৎপুত্রকৃত-"কাশীবাস"গ্রন্থে চ দ্রষ্টব্যঃ। এবংস্থিতে কিংবলোপজীবকমদ্যাপ্যদ্বৈতবাদো জীবতি, তদ্বিজ্ঞাতুং ন বয়ং প্রভবামঃ। ইত্যাস্তাম্।

অথ সংশয়-বিচারঃ।

অথ গদাধরমতে সংশয়ীয়মুখ্যবিশেষ্যতাদ্বয়স্যাবচ্ছেদ্যাবচ্ছেকভাবএব, ন তু কোটিদ্বয়প্রকারতানিরূপিতৈকবিশেষ্যত্বং নীলরূপাবচ্ছেদেন বহ্নিনিশ্চয়দশায়াং নীলপর্ব্বতজ্ঞানোত্তরং নীলপর্ব্বতো বহ্নিমান্ পর্ব্বতত্বাবচ্ছেদ্যত্বাবগাহিনি পর্ব্বতো বহ্ন্যভাববান্ন বেত্যাকারকে স্বস্বসামগ্রীবশাজ্জায়মানে সংশয়ে কোটিদ্বয়প্রকারতানিরূপিতৈকবিশেষ্যতায়া অসম্ভবাদিতি চেন্ন নীলাবচ্ছেদেন বহ্নিনিশ্চয়কালীনস্য পর্ব্বতবিশেষ্যকনীলগুণপ্রকারকনিশ্চয়স্য সত্ত্বদশায়াং পর্ব্বতত্বাবচ্ছেদেন কথং বহ্ন্যভাববুদ্ধির্জায়তে? তাদৃশনিশ্চয়সহিতনিরুক্তনিশ্চয়েঽবচ্ছেদকধর্ম্মদর্শনবিধয়া নিয়মতঃ প্রতিবন্ধকত্বসত্ত্বাৎ, তাদৃশসংশয়স্য নিয়মতোঽবচ্ছেদকত্বেন গৃহীতধর্ম্মদর্শনরূপত্বাচ্চ। এবঞ্চ দর্শি-

তাকারকসংশয়ঃ কেবলান্বয়িগ্রন্থে গদাধরপ্রদর্শিততাদৃশসংশয়-সাধকযুক্তিশ্চ ন দূরদর্শিসম্মতা। গদাধরপ্রদর্শিতযুক্তেরসঙ্গতত্বেঽপি দর্শিতাকারকসংশয়স্বীকারে যুক্ত্যন্তরস্য সত্ত্বেঽপি পর্ব্বতো বহ্নিমান্ ন বা পর্ব্বতো বহ্নিমান্ তদভাববান্ বেত্যাদিরূপে সংশয়বোধকাভিলাপে ধর্ম্মিবোধকপদং সকৃদেব সকলগ্রন্থকারেণ প্রযুক্তমিতি দৃশ্যতে, তাদৃশধর্ম্মিবোধার্থং দ্বিধা তৎপদপ্রয়োগস্তু ন দৃষ্টচরঃ। অতস্তাদৃশাভিলাপবোধ্যসংশয় এব প্রামাণিক ইতি মহামহোপাধ্যায়জগদীশস্য সম্মতম্, সুতরামস্মাকমপি।

অথ স্বসামগ্রীবলেন গদাধরসম্মতসংশয়জননং কঃ করেণাচ্ছাদয়িতুং প্রভবতীতি চেৎ স্বস্বসামগ্র্যা পর্ব্বতো বহ্নিমান্ তদভাবব্যাপ্যবান্ বেত্যাকারকং, পর্ব্বতো বহ্নিমান্ বহ্নিঃ পর্ব্বতাবৃত্তির্ব্বেত্যাকারকং, সর্ব্বং গগনাভাববৎ ঘটো গগনবান্ বেত্যাকারকং, বহ্নিঃ পর্ব্বতত্বব্যাপকঃ পর্ব্বতো বহ্ন্যভাববান্ বেত্যাকারকঞ্চ জ্ঞানং কথং ন জায়তে? অথ দর্শিতপ্রকারকজ্ঞানেষু ভাবদ্বয়কোটিকত্বস্যেব নান্ততস্তত্তদভাবস্মরণেন তত্তদভাবকোটিকত্বস্যাপি সম্ভবাৎ তত্র তত্র সংশয়ত্বমিষ্টমেবেতি চেৎ তথাপি কপিসংযোগাভাবাদাবব্যাপ্যবৃত্তিত্বনিশ্চয়দশায়াময়ং কপিসংযোগবান্ কপিসংযোগবদবৃত্তিমান্ বেতিজ্ঞানাপত্তের্দুর্ব্বারত্বাৎ। এবংরীত্যা বহুস্থলে আপত্তিরনুসন্ধেয়া। এবং তদানীং তজ্জননস্যেষ্টত্বে ভাবমাত্রকোটিকসংশয়স্বীকর্ত্তৃমতে উক্তনিশ্চয়দশায়াং নীলপর্ব্বতো বহ্নিমান্ ঘটবান্ বেতি সংশয়োঽপীষ্টঃ স্যাৎ। কিঞ্চ পর্ব্বতত্বাবচ্ছেদেন বহ্নিনিশ্চয়দশায়াং নীলপর্ব্বতে বহ্নিং সন্দেহ্মীত্যাদ্যনুব্যবসায়ং গদাধরভিন্নঃ কঃ স্বীকরোতীতি ন জানীমহে। তস্মাৎ দর্শিতাভিলাপপরম্পরাবোধিতসংশয়ানা-

মেব পারমার্থিকতানির্ব্বাহার্থং সংশয়ানাং সামগ্রীবিশেষানুসন্ধানপ্রয়াসো ন খলু দোষলেশায়াপি। সর্ব্বানুভূতফলরক্ষার্থং কারণান্তরকল্পনপ্রযুক্তগৌরবং চেৎ তস্যাপ্যদোষত্বং কারণমাত্রস্যৈব পরমুখনিরীক্ষকত্বাৎ।

কতিপয়নৈয়ায়িকা ভাবদ্বয়কোটিকসংশয়ং ন স্বীকৃতবন্তঃ। তেষাময়মাশয়ঃ--অয়মালোকো ধূমো বেত্যাদ্যাকারকসংশয়ো ন কেবলং ধূমালোকদ্বয়মাত্রকোটিকঃ, পরন্তু ধূমতদ্ভেদালোকতদ্ভেদরূপচতুষ্টয়কোটিক এব। ভাবমাত্রকোটিকস্যাপি সংশয়স্য স্বীকারে তৎসংশয়ত্বসমুচ্চয়ত্বয়োরেকত্র সত্ত্বং স্যাৎ, তৎসংশয়প্রাক্‌কালে সমুচ্চয়বোধসামগ্র্যা অপি প্রস্তুতত্বাৎ।

কিমিন্দুঃ কিং পদ্মং কিমু মুকুরবিম্বং কিমু মুখং
কিমব্জে কিং মীনৌ কিমু বিতনুবাণৌ কিমু দৃশৌ।
কটো বা কুম্ভৌ বা মদনসদনে বা কিমু কুচৌ
তড়িদ্বা তারা বা স্মরনবপুরং বা কিমবলা॥

ইতিপ্রাচীনকাব্যেনাপি ভাবমাত্রকোটিকাঃ সংশয়া ন প্রত্যায্যন্তে, পরন্তু তত্তদ্ভেদকোটিকত্বেনাপি। ন চ তত্তদ্ভেদরূপবিশেষণজ্ঞানশূন্যপুংসোঽপ্যুক্তসংশয়োঽনুভবসিদ্ধঃ, তদনুপপত্তিঃ স্যাৎ যদি সংশয়ো ভাবমাত্রপ্রতিযোগিকোঽপি ন স্যাদিতি বাচ্যম্, ফলানুরোধেন তাদৃশসংশয়পূর্ব্বং তত্তদ্ভেদজ্ঞানস্য কল্প্যত্বাৎ, যতঃ কারণকল্পনা ফলানুরোধিনী ; তজ্জ্ঞানমন্ততঃ স্মরণরূপং ভবিতুমর্হতি।—ইতি মতং ন বিচারসহম্, যতঃ—সংশয়বোধপরবাক্যে সংশয়প্রকারবোধকং যদ্‌যৎপদং শ্রূয়তে, তদ্‌বাক্যস্থবাকারকিমাদিপদানি তত্তৎপদবোধিতপ্রকারস্যৈব সংশয়কোটিতাং বোধয়িতুং প্রভবন্তি, ন ত্বভিলাপবাক্যাদশ্রুতপ্রকারাণামপি। ন চ তদ্বাক্যস্থবাকিমাদিপদানাং সংশয়-

কোটিতাপন্নতত্তদভাবএবার্থ ইতি বাচ্যম্, তথা সতি পর্ব্বতো বহ্নিমান্ন বেত্যাদ্যভিলাপেষু নকারপ্রযুক্তের্ব্যর্থত্বাৎ পর্ব্বতো বহ্নিমান্ বা ইত্যনেনৈব সামঞ্জস্যসম্ভবাৎ। অপি চেন্দুভেদাদীনামব্যাপ্যবৃত্তিত্বগ্রহদশায়ামপি "কিমিন্দুঃ কিং পদ্ম"মিত্যাদ্যাকারকসংশয়ানামপি সর্ব্বানুভবসিদ্ধত্বাৎ। ন হ্যব্যাপ্যবৃত্তিত্বজ্ঞানকালে তত্তদভাবপ্রকারকজ্ঞানেষু সংশয়ত্বং পরন্তু তত্র সমুচ্চয়ত্বমেব; ন বা ভেদত্বাবচ্ছেদেন তত্তদ্ধর্ম্ম্যবৃত্তিত্বনিশ্চয়দশায়াং তত্তদভাবকোটিকত্বমিতি সর্ব্বেষামেব সিদ্ধান্তঃ।

অথৈবং ভাবমাত্রকোটিকসংশয়স্বীকারে তজ্জ্ঞানে সংশয়ত্বমিব কুতঃ সমুচ্চয়ত্বমপি ন তিষ্ঠেৎ তৎসংশয়প্রাক্‌কালে নিয়মতঃ সমুচ্চয়সামগ্র্যা অপি প্রস্তুতত্বাদিতি প্রাগ্‌দর্শিতমেবেতি চেন্ন সংশয়ে নিয়মতঃ প্রকারবিধয়া সংসর্গবিধয়া বা বিরোধভানস্য কেবলান্বয়িগ্রন্থে গদাধরেণ ব্যবস্থাপিতত্বেন সংশয়ে সমুচ্চয়ত্বস্য কথমপ্যসম্ভবাৎ। বস্তুতস্তু ভাবাভাবকোটিকসংশয়েষ্বব্যাপ্যবৃত্তিত্বজ্ঞানাভাবস্যেব ভাবমাত্রকোটিকসংশয়ে তু বিরোধজ্ঞানস্যোপযোগিত্বং স্বীক্রিয়তে, ফলমুখগৌরবস্যাদোষত্বাৎ। ইত্যাস্তাম্।

যদ্‌বাক্যং শ্রুতিভারতেষু বিদিতং যচ্চাগমাদৌ স্থিতং
তত্তদ্‌ব্যাক্যবিরোধি কিঞ্চন বচো নোক্তং ন চাসঙ্গতম্।
কো দোষস্ত্ববহেলয়া কতিপয়ানাপ্তৈর্নবাবিষ্কৃতে
ভো ভো ভ্রাতরতোঽত্র মাস্তু ভবতোঽনাস্থা ব্যবস্থাপিতে॥

—•—

সমাপ্তঃ।

বিজ্ঞাপনম্।

		মূল্যম্
১।	অদ্বৈতবাদখণ্ডনম্ দীধিতিকৃন্ন্যূনতাবাদসহিতম্ (গ্রন্থকর্ত্তুঃ সপ্রতিমূর্ত্তিসঙ্ক্ষিপ্ত-জীবনচরিতোপেতম্)	২৲
২।	শক্তিবাদরহস্যপ্রকাশঃ	।০
৩।	কবিতাবলী	।০
৪।	তত্ত্বসারঃ তথা রসরত্নম্	॥০
৫।	জীবতত্ত্বনিরূপণম্ (যন্ত্রস্থম্)	॥০
৬।	জ্ঞানবৈশিষ্ট্যাবচ্ছিন্নপ্রতিবন্ধকতাখণ্ডনম্	।৵০
৭।	বিবিধ-বিচারঃ	১৲

নৈয়ায়িক-চূড়ামণি-মহামহোপাধ্যায়-শ্রীযুক্ত-রাখালদাস-ন্যায়রত্ন-মহাশয়েন প্রণীতানি পুস্তকান্যেতানি নিম্ন-লিখিত-স্থানে লভ্যন্তে।

শ্রীহরিহর ভট্টাচার্য্যঃ —

১৮৫ সোনারপুরা, বেনারস সিটি।

ইউ, পি,